

URUOCA
GOVERNO MUNICIPAL

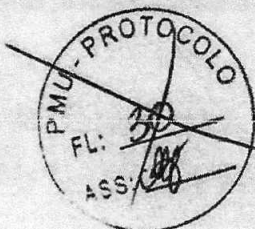

SECRETARIA MUNICIPAL DE OBRAS PÚBLICAS,
URBANISMO E DOS SERVIÇOS PÚBLICOS



OBRA: CONSTRUÇÃO DE DOIS BANHEIROS NO GINÁSIO ONIAS FERNANDES CHAVES
LOCAL: AVENIDA ALBERTO BATISTA FONTELES, DISTRITO DE CAMPANÁRIO

ENCARGOS SOCIAIS - SEINFRA 0.27

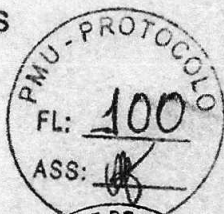

GOVERNO DO
ESTADO DO CEARÁ
Secretaria da Infraestrutura

ENCARGOS SOCIAIS - HORISTAS E MENSALISTAS - TABELA SEINFRA 027.1 (DESONERADA) E 027					
CÓDIGO	DESCRIÇÃO	TABELA 027.1		TABELA 027	
		HORISTAS %	MENSALISTAS %	HORISTAS %	MENSALISTA %
A	ENCARGOS SOCIAIS BÁSICOS	16,80	16,80	36,80	36,80
A1	INSS	0,00	0,00	20,00	20,00
A2	SESI	1,50	1,50	1,50	1,50
A3	SENAI	1,00	1,00	1,00	1,00
A4	INCRA	0,20	0,20	0,20	0,20
A5	SEBRAE	0,60	0,60	0,60	0,60
A6	SALÁRIO EDUCAÇÃO	2,50	2,50	2,50	2,50
A7	SEGURO DE ACIDENTES	3,00	3,00	3,00	3,00
A8	FGTS	8,00	8,00	5,00	5,00
B	ENCARGOS SOCIAIS C/ INCIDÊNCIA DE A	44,41	16,46	44,41	16,46
B1	DESCANSO SEMANAL REMUNERADO	17,84	0,00	17,84	0,00
B2	FERIADOS	3,71	0,00	3,71	0,00
B3	AUXÍLIO ENFERMIDADE	0,87	0,87	0,87	0,87
B4	13º SALÁRIO	10,90	8,93	10,90	8,93
B5	LICENÇA PATERNIDADE	0,97	0,06	0,07	0,06
B6	FALTAS JUSTIFICADAS	0,72	0,56	0,72	0,56
B7	DIAS DE CHUVAS	1,55	0,00	1,55	0,00
B9	AUXÍLIO ACIDENTE DE TRABALHO	0,11	0,08	0,11	0,08
B9	FÉRIAS GOZADAS	8,71	6,73	8,71	6,73
B10	SALÁRIO MATERNIDADE	0,03	0,03	0,03	0,03
C	ENCARGOS SOCIAIS S/ INCIDÊNCIA DE A	14,73	11,38	14,73	11,38
C1	AVISO PRÉVIO INDENIZADO	5,40	4,17	5,40	4,17
C2	AVISO PRÉVIO TRABALHADO	0,13	0,10	0,13	0,10
C3	FÉRIAS INDENIZADAS	4,85	3,75	4,85	3,75
C4	DEPÓSITO DE RECISÃO S/ JUSTA CAUSA	3,90	3,01	3,90	3,01
C5	INDENIZAÇÃO ADICIONAL	0,45	0,35	0,45	0,35
D	REINCIDÊNCIAS DE UM GRUPO SOBRE O OUTRO	7,91	3,12	16,82	6,43
D1	REINCIDÊNCIA DE GRUPO A SOBRE GRUPO B	7,46	2,77	16,34	6,06
D2	REINCIDÊNCIA DE GRUPO A SOBRE AVISO PRÉVIO TRABALHADO E REINCIDÊNCIA DO FGTS SOBRE AVISO PRÉVIO INDENIZADO	0,45	0,35	0,48	0,37
TOTAL (A+B+C+D)		83,83	47,76	112,76	71,07

Uruoca/CE, 16 de Junho de 2021

RENAN ROCHA AQUINO
SECRETÁRIO DE OBRAS PÚBLICAS, URBANISMO E DOS SERVIÇOS PÚBLICOS
ENGENHEIRO CIVIL
CREA-CE 54.164-D

PMU - PROTOCOLO
 FL: 101
 ASS: [Signature]

PMU - PROTOCOLO
 FL: 31
 ASS: [Signature]

COMISSÃO PERMANENTE DE LICITAÇÃO DE EDUCAÇÃO - CE
 Fig. 657
 Ass. [Signature]

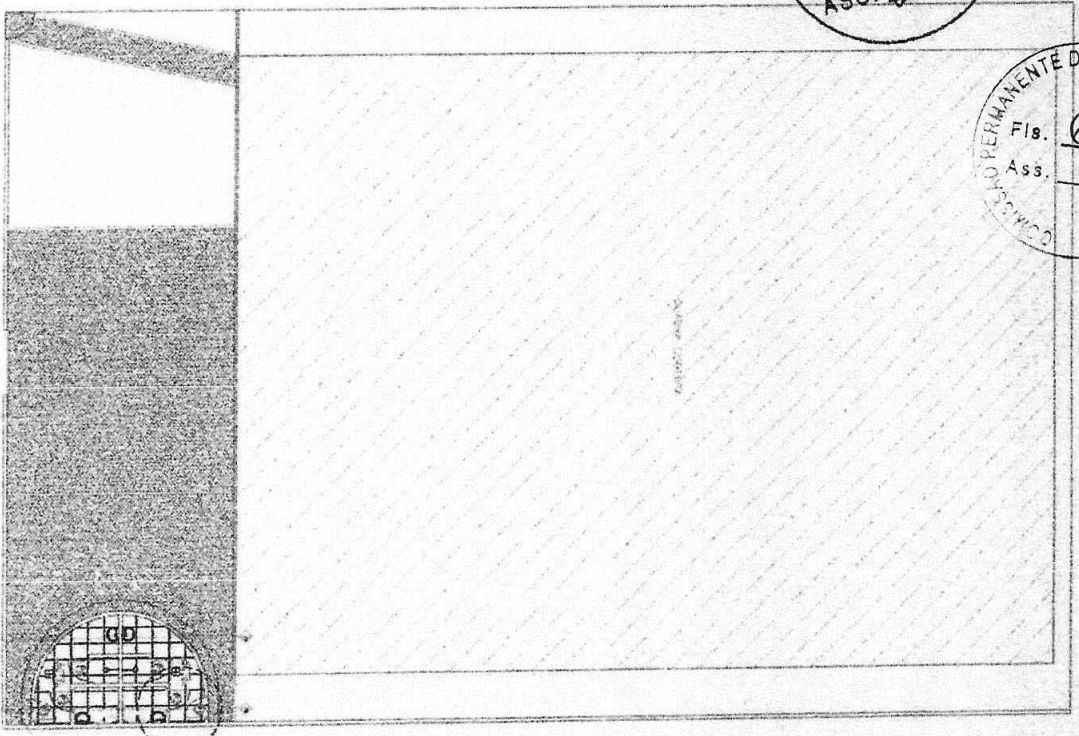

01 PLANTA EMVA

[Signature]

Regan Rocha Aquino
 Engenheiro CIVIL
 CREA-CE: 54.184-D
 CPF: 029.082.843-08
 RNP: 081356332-8

04 DETALHAMENTO

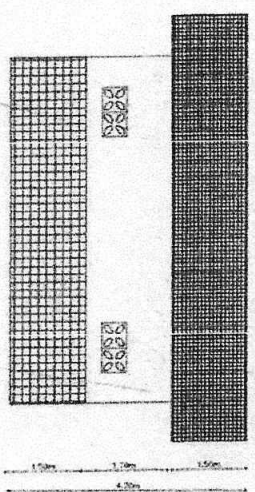
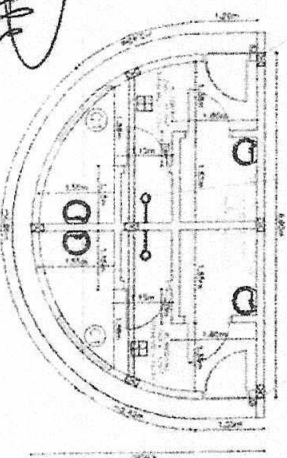

03 DIVISÓRIA

02 LUBRIFICAÇÃO

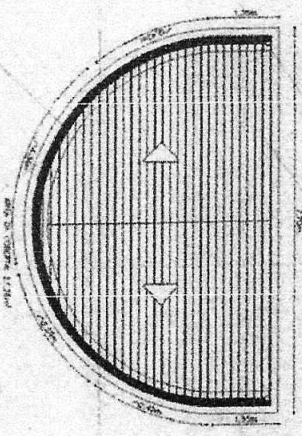

COMISSÃO DE ESPECIFICAÇÃO

ITEM	QUANTIDADE	UNIDADE	VALOR UNITÁRIO	VALOR TOTAL
01	1	m²	100,00	100,00
02	1	m²	100,00	100,00
03	1	m²	100,00	100,00
04	1	m²	100,00	100,00
05	1	m²	100,00	100,00
06	1	m²	100,00	100,00
07	1	m²	100,00	100,00
08	1	m²	100,00	100,00
09	1	m²	100,00	100,00
10	1	m²	100,00	100,00

ESPECIFICAÇÕES

- 1- INIBIDOR DE LATEX ACRILICAMENTE
- 2- CEMENTO PORTLAND TIPO 25
- 3- CIMENTO PORTLAND TIPO 40
- 4- CIMENTO PORTLAND TIPO 50
- 5- CIMENTO PORTLAND TIPO 60
- 6- CIMENTO PORTLAND TIPO 70
- 7- CIMENTO PORTLAND TIPO 80
- 8- CIMENTO PORTLAND TIPO 90
- 9- CIMENTO PORTLAND TIPO 100
- 10- CIMENTO PORTLAND TIPO 110
- 11- CIMENTO PORTLAND TIPO 120
- 12- CIMENTO PORTLAND TIPO 130
- 13- CIMENTO PORTLAND TIPO 140
- 14- CIMENTO PORTLAND TIPO 150
- 15- CIMENTO PORTLAND TIPO 160
- 16- CIMENTO PORTLAND TIPO 170
- 17- CIMENTO PORTLAND TIPO 180
- 18- CIMENTO PORTLAND TIPO 190
- 19- CIMENTO PORTLAND TIPO 200
- 20- CIMENTO PORTLAND TIPO 210
- 21- CIMENTO PORTLAND TIPO 220
- 22- CIMENTO PORTLAND TIPO 230
- 23- CIMENTO PORTLAND TIPO 240
- 24- CIMENTO PORTLAND TIPO 250
- 25- CIMENTO PORTLAND TIPO 260
- 26- CIMENTO PORTLAND TIPO 270
- 27- CIMENTO PORTLAND TIPO 280
- 28- CIMENTO PORTLAND TIPO 290
- 29- CIMENTO PORTLAND TIPO 300
- 30- CIMENTO PORTLAND TIPO 310
- 31- CIMENTO PORTLAND TIPO 320
- 32- CIMENTO PORTLAND TIPO 330
- 33- CIMENTO PORTLAND TIPO 340
- 34- CIMENTO PORTLAND TIPO 350
- 35- CIMENTO PORTLAND TIPO 360
- 36- CIMENTO PORTLAND TIPO 370
- 37- CIMENTO PORTLAND TIPO 380
- 38- CIMENTO PORTLAND TIPO 390
- 39- CIMENTO PORTLAND TIPO 400
- 40- CIMENTO PORTLAND TIPO 410
- 41- CIMENTO PORTLAND TIPO 420
- 42- CIMENTO PORTLAND TIPO 430
- 43- CIMENTO PORTLAND TIPO 440
- 44- CIMENTO PORTLAND TIPO 450
- 45- CIMENTO PORTLAND TIPO 460
- 46- CIMENTO PORTLAND TIPO 470
- 47- CIMENTO PORTLAND TIPO 480
- 48- CIMENTO PORTLAND TIPO 490
- 49- CIMENTO PORTLAND TIPO 500

05 SINALIZAÇÃO

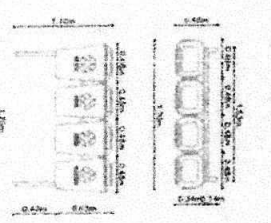

ITEM	QUANTIDADE	UNIDADE	VALOR UNITÁRIO	VALOR TOTAL
01	1	m²	100,00	100,00
02	1	m²	100,00	100,00
03	1	m²	100,00	100,00
04	1	m²	100,00	100,00
05	1	m²	100,00	100,00
06	1	m²	100,00	100,00
07	1	m²	100,00	100,00
08	1	m²	100,00	100,00
09	1	m²	100,00	100,00
10	1	m²	100,00	100,00
11	1	m²	100,00	100,00
12	1	m²	100,00	100,00
13	1	m²	100,00	100,00
14	1	m²	100,00	100,00
15	1	m²	100,00	100,00
16	1	m²	100,00	100,00
17	1	m²	100,00	100,00
18	1	m²	100,00	100,00
19	1	m²	100,00	100,00
20	1	m²	100,00	100,00
21	1	m²	100,00	100,00
22	1	m²	100,00	100,00
23	1	m²	100,00	100,00
24	1	m²	100,00	100,00
25	1	m²	100,00	100,00
26	1	m²	100,00	100,00
27	1	m²	100,00	100,00
28	1	m²	100,00	100,00
29	1	m²	100,00	100,00
30	1	m²	100,00	100,00
31	1	m²	100,00	100,00
32	1	m²	100,00	100,00
33	1	m²	100,00	100,00
34	1	m²	100,00	100,00
35	1	m²	100,00	100,00
36	1	m²	100,00	100,00
37	1	m²	100,00	100,00
38	1	m²	100,00	100,00
39	1	m²	100,00	100,00
40	1	m²	100,00	100,00
41	1	m²	100,00	100,00
42	1	m²	100,00	100,00
43	1	m²	100,00	100,00
44	1	m²	100,00	100,00
45	1	m²	100,00	100,00
46	1	m²	100,00	100,00
47	1	m²	100,00	100,00
48	1	m²	100,00	100,00
49	1	m²	100,00	100,00
50	1	m²	100,00	100,00

PMU - PROTOCOLO
 FL: 102
 ASS: [Signature]

PMU - PROTOCOLO
 FL: 32
 [Signature]

COMISSÃO PERMANENTE DE LICITAÇÃO DE URBUCA-CE
 Fls. 658
 Ass. [Signature]

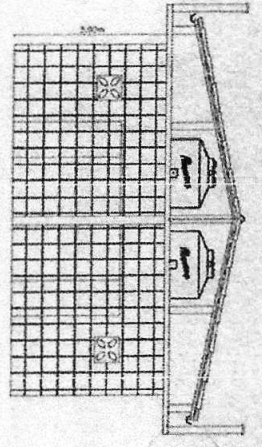

01 CORTA A-A
 ESCALA: 1:25

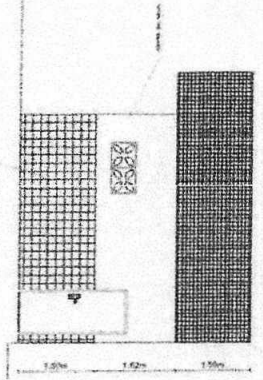

03 FACADA FRONTAL
 ESCALA: 1:50

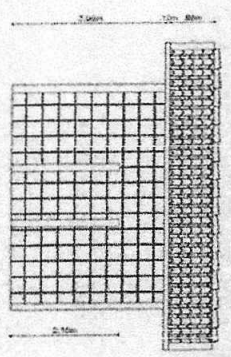

02 CORTA C-C
 ESCALA: 1:25

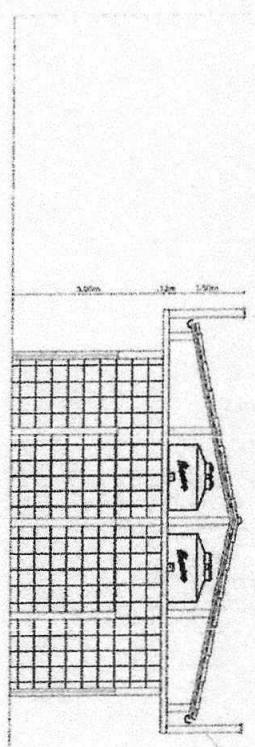

04 CORTA B-B
 ESCALA: 1:50

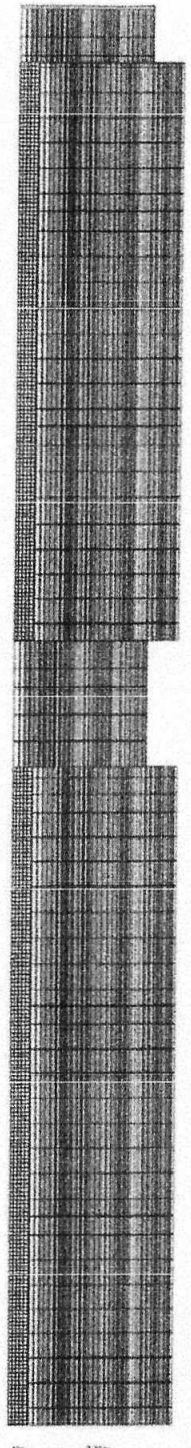

05 FACADA LATERAL
 ESCALA: 1:50

Regan Rocha Aquino
 Engenheiro CIVIL
 CREA-CE: 54.184-D
 CPF: 029.082.843-06
 RNP: 061356332-8

[Signature]

PROJETO	PROJETO DE LICITAÇÃO DE URBUCA-CE
CLIENTE	COMISSÃO PERMANENTE DE LICITAÇÃO DE URBUCA-CE
DATA	10/05/2018
LOCAL	URBUCA-CE
PROJETA	REGAN ROCHA AQUINO
PROJETO	PROJETO DE LICITAÇÃO DE URBUCA-CE
PROJETA	REGAN ROCHA AQUINO
PROJETO	PROJETO DE LICITAÇÃO DE URBUCA-CE
PROJETA	REGAN ROCHA AQUINO

PMU - ESCOLO
 FL: 105
 ASS: [Signature]

PMU - ESCOLO
 FL: 105
 ASS: [Signature]

COMISSÃO PERMANENTE DE LICITAÇÃO DE URUGUAI-CE
 Nº. 661
 Ass. [Signature]

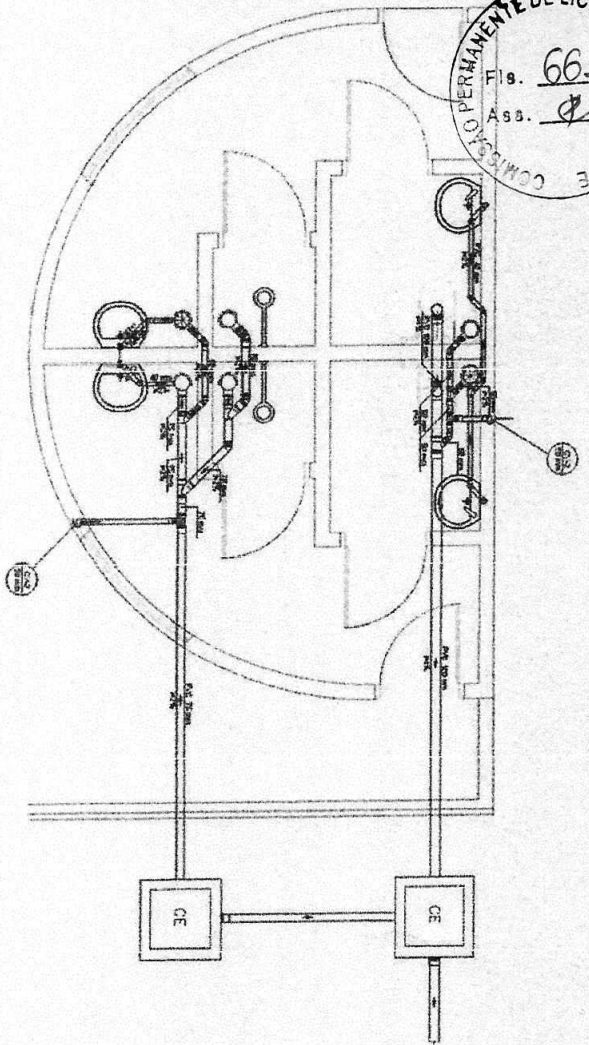

01 PLANO SANITÁRIO (TERRA)

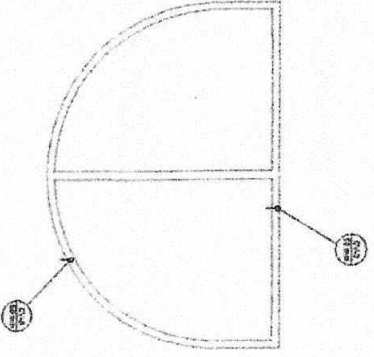

02 PLANO SANITÁRIO (TERRA)

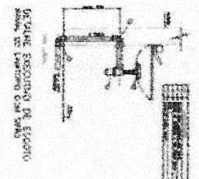

DETALHE ESQUEMA DE ESQUEMA SANITÁRIO DO TOILET

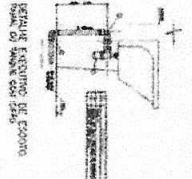

DETALHE ESQUEMA DE ESQUEMA SANITÁRIO DO LAVABO

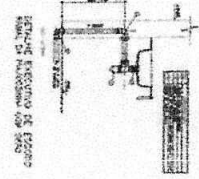

DETALHE ESQUEMA DE ESQUEMA SANITÁRIO DO BANHEIRO

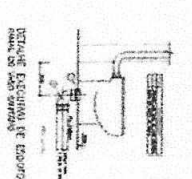

DETALHE ESQUEMA DE ESQUEMA SANITÁRIO DO BANHEIRO

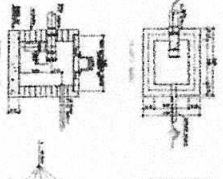

DETALHE ESQUEMA DE ESQUEMA SANITÁRIO DO BANHEIRO

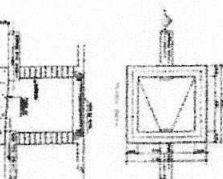

DETALHE ESQUEMA DE ESQUEMA SANITÁRIO DO BANHEIRO

Item	Descrição	Quantidade	Valor Unitário	Valor Total
CE	Water Closet	2	150,00	300,00
...

Regan Rocha Aquino
 Engenheiro Civil
 CREA-CE: 54.164-D
 CPF: 029.082.843-08
 RNP: 081856332-8

Item	Descrição	Quantidade	Valor Unitário	Valor Total
...