



**PROJETO BÁSICO DE ENGENHARIA**



- JUSTIFICATIVA
- MEMORIAL DESCRITIVO
- ORÇAMENTO
- MEMORIAL DE CÁLCULO
- CRONOGRAMA FÍSICO-FINANCEIRO
- ENCARGOS SOCIAIS
- PEÇAS GRÁFICAS

**OBRA:** REFORMA DO CANTEIRO CENTRAL

**LOCAL:** RUA JOÃO BATISTA VASCONCELOS, DISTRITO DE CAMPANÁRIO

*Renan Rocha Aquino*

**RENAN ROCHA AQUINO**

**ENG. CIVIL CREA 54.164-D**

**NOVEMBRO/2018/ URUOCA(CE)**

*[Handwritten marks]*



### 1.0 - Justificativa:

Os canteiros centrais do município pouco sofreram com intervenções construtivas nos últimos anos. Em função da deficiência de manutenção nestes locais e necessária modernização, o governo municipal deve promover uma intervenção construtiva para melhoria do aspecto funcional e visual dos locais.



### 2.0 – Relatório Fotográfico:



**Foto 01: Acentuado desgaste dos canteiros**



**Foto 02: Canteiros com dimensões irregulares**





Foto 03: Início do canteiro

URUOCA-CE, Novembro de 2018.

RENAN ROCHA AQUINO  
ENGENHEIRO CIVIL  
CREA-CE 54.164-D

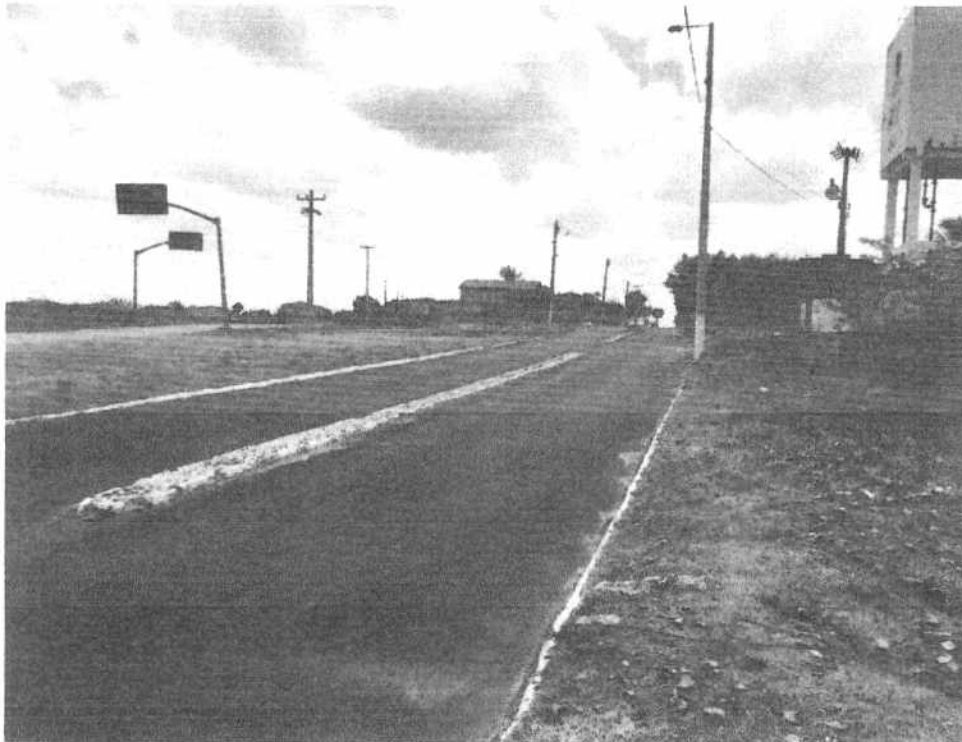

## MEMORIAL DESCRITIVO E ESPECIFICAÇÕES TÉCNICAS

**OBJETO:** REFORMA DO CANTEIRO CENTRAL

### 1. PROJETO:

A execução da presente obra, deverá obedecer integral e rigorosamente aos projetos, especificações e detalhes que serão fornecidos ao Construtor com todas as características necessárias à perfeita execução dos serviços.

### 2. LOCALIZAÇÃO:

Rua João Batista de Vasconcelos, distrito de campanário, no município de Uruoca/CE.

### 3. JUSTIFICATIVA QUANTO À ALTERNATIVA ADOTADA:

A escolha pela a construção de uma praça tem por função ofertar as pessoas um ambiente que oferte um conforto e urbanização adequados. O uso de soluções construtivas simples, rápidas e seguras foi à ideia norteadora para a concepção do projeto, que aliam duas visões primordiais: a relação de custo x benefício, deixado por este tipo de obra, para seus reais beneficiários; uma contribuição social valiosa.

### 4. DESCRIÇÃO DO PROJETO:

A execução da obra da construção de uma praça na localidade de casinhas, URUOCA-CE, deverá obedecer integral e rigorosamente aos projetos, especificações e detalhes que serão fornecidos pela PREFEITURA MUNICIPAL DE URUOCA ao construtor.

Com todas as características necessárias à perfeita execução dos serviços. Compete à contratada fazer minucioso estudo, verificação e comparação de todos os desenhos dos projetos: arquitetônico, de instalações, das especificações, levantamento de quantitativos, orçamentos, cronogramas e demais documentos integrantes da documentação técnica fornecida pelo contratante para a execução da obra. Feito esta análise, não será permitido reclamações após estudo, verificação e comparação de todos os desenhos dos projetos.

### 5. NORMAS:

Fazem parte integrante deste, independente de transcrição, todas as Normas especificações e métodos da Associação Brasileira de Normas Técnicas (ABNT) que tenham relação com os serviços objeto do contrato.



## 6. ASSISTENCIA TÉCNICA E ADMINISTRATIVA:

A responsabilidade técnica da obra será de profissional devidamente habilitado e registrado no Conselho Regional de Engenharia e Arquitetura – CREA.



## 7. MATERIAIS, MÃO-DE-OBRA E EQUIPAMENTOS:

Todo material a ser utilizado na obra será de primeira qualidade. A mão de obra deverá ser idônea, de modo a reunir uma equipe homogênea que assegure o bom andamento dos serviços. Deverão ter no canteiro todo equipamento mecânico e ferramental necessário ao desempenho dos serviços.

## 8. DISPOSIÇÕES GERAIS:

Estas especificações têm por objetivo estabelecer e determinar condições e tipos de materiais a serem empregados, assim com fortalecer detalhes construtivos acerca dos serviços que ocorrerão por ocasião da obra. Qualquer discrepância entre estas especificações e os projetos a dúvida será dirimida pela fiscalização.

## 9. SERVIÇOS PRELIMINARES:

Será colocada na obra pelo construtor as "placas da obra", com dimensões, detalhes e letreiros fornecidos pela Prefeitura (dimensão mínima 3,00m x 2,00m). Além desta, serão colocadas placas em observância às exigências do CREA-CE, indicando nomes e atribuições dos responsáveis técnicos pela obra e pelos projetos. É vedada a afixação de placas de anúncios, emblemas ou propagandas.

Demolições porventura necessárias serão efetuadas dentro da mais perfeita técnica, tomados os devidos cuidados de forma a serem evitados danos a terceiros. Incluem-se nas demolições as fundações e os muros divisórios remanescentes e a retirada das linhas de abastecimento de energia elétrica, água, esgoto, etc., respeitadas as normas e determinações das empresas concessionárias.

A remoção e o transporte de todo o entulho e detritos provenientes das demolições serão executados pelo construtor de acordo com as exigências da fiscalização e da municipalidade local.

Os materiais remanescentes das demolições e que possam ser reaproveitados, serão transportados pelo construtor para local indicado pela prefeitura.

### 9.2. RETIRADAS DE MEIO FIO E PEDRA PORTUGUESA:

Sob critério da FISCALIZAÇÃO, o meio fio poderá ou não ser removido, dependendo das condições que facilitem as escavações para pavimentações. Os meios-fios a serem retirados o serão feitos com auxílio de máquina ou manualmente através de alavancas, picaretas ou outro equipamento, quando o mesmo não atender as exigências deste edital. Os meios-fios que puderem ser reaproveitados e vierem a ser danificados durante a sua retirada deverão ser substituídas pela CONTRATADA sem ônus para a Prefeitura.

Todos os meios-fios em concreto ou granito deverão ser removidos cuidadosamente permitindo eventualmente seu reaproveitamento. A definição ou não do reaproveitamento dos materiais caberá à FISCALIZAÇÃO. No caso do reaproveitamento, as peças serão reservadas em locais definidos pela FISCALIZAÇÃO conforme a legislação municipal vigente. Todas as



peças, segundo critério da FISCALIZAÇÃO, que estiverem em condições duvidosas ou insatisfatórias, serão descartadas em bota-foras.

#### 10.0. PAVIMENTAÇÃO:

##### 10.1. MEIO-FIO:

Este processo executivo refere-se ao emprego de meios-fios pré-moldados de concreto de cimento Portland ou de rocha, envolvendo as seguintes etapas construtivas:

- Escavação da cava para assentamento do meio-fio obedecendo aos alinhamentos, cotas e dimensões indicadas no projeto.
- Execução, quando for necessário, de base de brita ou areia para regularização e apoio dos meios-fios.
- Instalação e assentamento dos meios-fios pré-moldados, de forma compatível com o projeto tipo considerado.

O rejuntamento com argamassa cimento-areia, traço 1:4 os meios-fios, em concreto de Cimento Portland, deverão ser pré-moldados em formas metálicas ou de madeira revestida que conduza a igual acabamento, sendo submetidos a adensamento por vibração. As peças deverão ter dimensões de (1,00 x 0,35 x 0,15m), devendo esta dimensão ser reduzida para seguimentos em curvas.

##### 10.2 PISO INTERTRAVADO TIPO TIJOLINHO:

Será executado piso composto de pré-moldados intertravado tipo tijolinho de cor cinza, nas dimensões de 19,9 x 10 x 4 cm, no passeio sobre lastro de colchão de areia devidamente compactado e estabilizado com sapo vibratório.

##### 10.3 CANTEIROS EM ALVENARIA:

Serão executados canteiros em alvenaria com dimensões de (0,70 x 0,70 x 0,50)m com a função de estabelecerem local apropriado para plantio de mudas

#### 11.0 INSTALAÇÕES

##### 11.1. ELÉTRICAS:

Será assentado poste de especificado no projeto com altura de h = 3,05 m com 02 (duas) pétalas de e lâmpadas vapor de sódio de 250 w ou similar em led para iluminação, incluindo cabeamento, caixas de passagem de alvenaria e tubulação.

##### 11.2. HIDRÁULICAS:

Serão executados pontos hidráulicos composto de registro e tubos de pvc ligados a rede pública de abastecimento de água para irrigação dos jardins, conforme projetado.

#### 12.0 PAISAGISMO E URBANIZAÇÃO

##### 12.1. LIXEIRA:

Serão instaladas lixeiras de fibra vidro com capacidade de 40L e diâmetro 35cm em todo o entorno da praça.



**13.0. LIMPEZA GERAL:**

Deverá ser providenciada a limpeza de toda a área do canteiro para devida entrega da obra.



RENAN ROCHA AQUINO  
ENGENHEIRO CIVIL  
CREA-CE 54.164-D



ESTADO DO CEARÁ  
GOVERNO MUNICIPAL DE URUOCA  
SECRETARIA DE OBRAS PÚBLICAS, URBANISMO E DOS SERVIÇOS PÚBLICOS



ORÇAMENTO : REFORMA DO CANTEIRO CENTRAL  
LOCALIZAÇÃO : RUA JOÃO BATISTA VASCONCELOS, DISTRITO DE CAMPANÁRIO

DATA: OUTUBRO/2018

PLANILHA ORÇAMENTÁRIA

ITEM	FONTE	CÓDIGO	DESCRIÇÃO DOS SERVIÇOS	UNID.	QUANTID.	P.UNIT.	P.TOTAL
<b>1.0</b>			<b>SERVIÇOS PRELIMINARES</b>				<b>7.813,45</b>
1.1	SEINFRA	C1937	PLACAS PADRÃO DE OBRA	M2	6,00	128,31	769,86
1.2	SEINFRA	C2942	RETIRADA DE PAVIMENTAÇÃO EM PEDRA PORTUGUESA	M2	226,57	2,28	516,58
1.3	SEINFRA	C2207	RETIRADA DE GUIAS PRÉ FABRICADAS DE CONCRETO	M	667,30	5,24	3.496,65
1.4	SEINFRA	C2204	RETIRADA DE ÁRVORES	UND	12,00	219,03	2.628,36
1.5	SEINFRA	C1062	DEMOLIÇÃO DE PAVIMENTAÇÃO ASFÁLTICA C/MARTELETE PNEUMÁTICO	M2	13,95	14,48	202,00
<b>2.0</b>			<b>PAVIMENTAÇÃO</b>				<b>32.721,64</b>
<b>2.1</b>			<b>PAVIMENTAÇÃO</b>				
2.1.1	SEINFRA	C3446	PISO INTERTRAVADO TIPO TIJOLINHO (19,9x10x4)cm CINZA	M2	212,77	35,58	7.570,36
2.1.2	SEINFRA	C0366	BANQUETA/ MEIO FIO DE CONCRETO P/ VIAS URBANAS (1,00x0,35x0,15m)	M	671,00	34,57	23.196,47
			<b>CANTEIROS PARA ARBUSTOS</b>				
2.2.1	SEINFRA	C0047	ALVENARIA DE BLOCO CERÂMICO FURADO (9x19x39)cm C/ARGAMASSA MISTA DE CAL HIDRATADA, ESP=9 cm	M2	33,60	22,84	767,42
2.2.2	SEINFRA	C0776	CHAPISCO C/ ARGAMASSA DE CIMENTO E AREIA S/PENEIRAR TRACO 1:3 ESP.= 5mm P/ PAREDE	M2	40,32	4,21	169,75
2.2.3	SEINFRA	C3408	REBOCO C/ ARGAMASSA DE CIMENTO E AREIA S/ PENEIRAR, TRACO 1:3	M2	40,32	23,31	939,86
<b>2.3</b>			<b>RECOMPOSIÇÃO DE ASFALTO</b>				
2.3.1	SEINFRA	C3127	AREIA ASFALTO USINADA À FRIO - AAUF (S/TRANSP)	M3	1,40	55,56	77,78
<b>3.0</b>			<b>INSTALAÇÕES ELÉTRICAS</b>				<b>54.705,85</b>
3.1	SEINFRA	C0631	CAIXA EM ALVENARIA (40X40X60cm) DE 1/2 TIJOLO COMUM, LASTRO DE BRITA E TAMPA DE CONCRETO	UN	12,00	151,99	1.823,88
3.2	SEINFRA	C1095	DISJUNTOR MONOPOLAR EM QUADRO DE DISTRIBUIÇÃO 20A	UN	3,00	15,48	46,44
3.3	SEINFRA	C2077	QUADRO DE DISTRIBUIÇÃO DE LUZ EMBUTIR ATÉ 6 DIVISÕES, C/BARRAMENTO	UN	1,00	138,20	138,20
3.4	SEINFRA	C1774	LÂMPADA VAPOR DE SÓDIO ATÉ 250W (SUBSTITUIÇÃO)	UN	24,00	48,34	1.160,16
3.5	SEINFRA	C2105	REATOR AFP-220V, SIMPLES P/ LÂMPADA FLUORESCENTE (SUBSTITUIÇÃO)	UN	24,00	30,43	730,32
3.6	SEINFRA	C1374	FIO ISOLADO PVC P/750V 2.5 MM2	M	1.389,00	3,63	5.042,07
3.7	COMPOSIÇÃO		POSTE FIRENZE C/2 GLOBOS C/3,05 M DE ALTURA, FABRICADO EM ALUMÍNIO COM VIDRO E SOQUETE, MODELO DOURADO PATINA	UNID.	12,00	2.648,11	31.777,32
	SEINFRA	C2012	POSTE P/EDIFICAÇÕES POTÊNCIA INSTALADA ATÉ 5KW	UN	1,00	499,16	499,16
3.9	SEINFRA	C3576	MUTIRÃO MISTO - MINI POSTE H=1.50m REX MONO E ROLDANA	UN	1,00	26,25	26,25
3.10	SEINFRA	C3578	MUTIRÃO MISTO - QUADRO DE MEDIÇÃO PADRÃO COELCE	UN	1,00	58,26	58,26
3.11	SEINFRA	C1197	ELETRODUTO PVC ROSC. INCL. CONEXÕES D= 32mm (1")	M	463,00	15,45	7.153,35
3.12	SEINFRA	C1029	CÉLULA FOTOELÉTRICA P/ LÂMPADA, ATÉ 250W	UN	12,00	45,55	546,60
3.13	SINAPI	97601	REFLETOR EM ALUMÍNIO COM SUPORTE E ALÇA, LÂMPADA 250 W - FORNECIMENTO E INSTALAÇÃO. AF. 11/2017	UNID.	24,00	237,66	5.703,84
<b>4.0</b>			<b>INSTALAÇÕES HIDRAULICAS</b>				<b>601,66</b>
4.1	SEINFRA	C1948	PONTO HIDRÁULICO, MATERIAL E EXECUÇÃO	PT	2,00	148,84	297,68
4.2	SEINFRA	C0631	CAIXA EM ALVENARIA (40X40X60cm) DE 1/2 TIJOLO COMUM, LASTRO DE BRITA E TAMPA DE CONCRETO	UN	2,00	151,99	303,98
<b>5.0</b>			<b>URBANIZAÇÃO</b>				<b>2.131,68</b>
5.1	SEINFRA	C3451	LIXEIRA EM FIBRA DE VIDRO CAP.=40L e DIAM.=35cm	UN	8,00	266,46	2.131,68





ESTADO DO CEARÁ  
GOVERNO MUNICIPAL DE URUOCA  
SECRETARIA DE OBRAS PÚBLICAS, URBANISMO E DOS SERVIÇOS PÚBLICOS



ORÇAMENTO : REFORMA DO CANTEIRO CENTRAL

LOCALIZAÇÃO : RUA JOÃO BATISTA VASCONCELOS, DISTRITO DE CAMPANÁRIO

DATA: OUTUBRO/2018

PLANILHA ORÇAMENTARIA

ITEM	FONTE	CÓDIGO	DESCRIÇÃO DOS SERVIÇOS	UNID.	QUANTID.	P.UNIT.	P.TOTAL
6.0			LIMPEZA				1.397,17
6.1	SEINFRA	C1628	LIMPEZA GERAL	M2	218,65	6,39	1.397,17

TOTAL CUSTO DA OBRA (MATERIAL + MÃO DE OBRA)

R\$ 99.171,45

COMPOSIÇÃO DO B.D.I.

% 26,09%

VALOR DO BDI DE 26,09%

R\$ 25.873,83

TOTAL CUSTO DA OBRA (MATERIAL + MÃO DE OBRA + BDI 26,09%)

R\$ 125.045,28

A ORIGEM DOS PREÇOS UNITÁRIOS DESTA PLANILHA É DA TABELA 024.1 SEINFRA COM DESONERAÇÃO E SINAPI REFERENCIA 10/2018, BDI DE 26,09%.

RENAN ROCHA AQUINO  
ENGENHEIRO CIVIL  
CREA-CE: 54.164-D



ESTADO DO CEARÁ  
GOVERNO MUNICIPAL DE URUOCA  
SECRETARIA DE OBRAS PÚBLICAS, URBANISMO E DOS SERVIÇOS PÚBLICOS



ORÇAMENTO : REFORMA DO CANTEIRO CENTRAL  
LOCALIZAÇÃO : RUA JOÃO BATISTA VASCONCELOS, DISTRITO DE CAMPANÁRIO

DATA: OUTUBRO/2018

MEMORIAL DE CALCULO					
ITEM	FONTE	CÓDIGO	DESCRIÇÃO DOS SERVIÇOS	DIMENSÕES	MEMÓRIA DE CALCULO
<b>1.0 SERVIÇOS PRELIMINARES</b>					
1.1	SEINFRA	C1937	PLACAS PADRÃO DE OBRA	COMPRIMENTO ALTURA 2m 3m	2X3
1.2	SEINFRA	C2942	RETIRADA DE PAVIMENTAÇÃO EM PEDRA PORTUGUESA	QUADRO DE QUANTITATIVOS	226,57m <sup>2</sup> 226,57m <sup>2</sup>
1.3	SEINFRA	C2207	RETIRADA DE GUIAS PRÉ FABRICADAS DE CONCRETO	QUADRO DE QUANTITATIVOS	667,30m 667,30m
1.4	SEINFRA	C2204	RETIRADA DE ÁRVORES	QUANTIDADE DE ÁRVORES	12 12,00
1.5	SEINFRA	C1062	DEMOLIÇÃO DE PAVIMENTAÇÃO ASFÁLTICA C/MARTELETE PNEUMÁTICO	COMPRIMENTO TOTAL DA VIA COMPRIMENTO TOTAL DOS CANTEIROS LARGURA DO CORTE NO ASFALTO	463,00m 323,5m 0,10m (463-323,5) X 0,1
<b>2.0 PAVIMENTAÇÃO</b>					
<b>2.1 PAVIMENTAÇÃO</b>					
2.1.1	SEINFRA	C3446	PISO INTERTRAVADO TIPO TÍJOLINHO (19,9x10x4)cm CINZA	QUADRO DE QUANTITATIVOS	212,77m <sup>2</sup> 212,77m <sup>2</sup>
2.1'	SEINFRA	C0366	BANQUETA/ MEIO FIO DE CONCRETO P/ VIAS URBANAS (1,00x0,35x0,15m)	QUADRO DE QUANTITATIVOS	671,00m 671,00m
<b>2.2 CANTEIROS PARA ARBUSTOS</b>					
2.2.1	SEINFRA	C0047	ALVENARIA DE BLOCO CERÂMICO FURADO (9x19x39)cm C/ARGAMASSA MISTA DE CAL HIDRATADA, ESP=9 cm	QUANTIDADE DE CANTEIROS ALTURA COMPRIMENTO QUANTIDADE DE LADOS	24 0,5m 0,7m 4 24 x 0,5 x 0,7 x 4
2.2.2	SEINFRA	C0776	CHAPISCO C/ ARGAMASSA DE CIMENTO E AREIA S/PENEIRAR TRAÇO 1:3 ESP.= 5mm P/ PAREDE	QUANTIDADE DE CANTEIROS ALTURA DA FACE INTERNA LARGURA DA ALVENARIA COMPRIMENTO QUANTIDADE DE LADOS	24 0,5m 0,1m 0,7m 4 24 x 0,5 x 0,7 x 4 (FACE VERTICAL) + 24 x 0,1 x 0,7 x 4 (FACE HORIZONTAL)
2.2.3	SEINFRA	C3408	REBOCO C/ ARGAMASSA DE CIMENTO E AREIA S/ PENEIRAR, TRAÇO 1:3	QUANTIDADE DE CANTEIROS ALTURA DA FACE INTERNA LARGURA DA ALVENARIA COMPRIMENTO QUANTIDADE DE LADOS	24 0,5m 0,1m 0,7m 4 24 x 0,5 x 0,7 x 4 (FACE VERTICAL) + 24 x 0,1 x 0,7 x 4 (FACE HORIZONTAL)
<b>2.3 RECOMPOSIÇÃO DE ASFALTO</b>					
2.3.1	SEINFRA	C3127	AREIA ASFALTO USINADA À FRIO - AAUF (S/TRANSP)	COMPRIMENTO TOTAL DA VIA COMPRIMENTO TOTAL DOS CANTEIROS LARGURA DO CORTE NO ASFALTO	463,00m 323,5m 0,10m (463-323,5) X 0,1 X 0,1 (LARGURA)
<b>3.0 INSTALAÇÕES ELÉTRICAS</b>					
3.1	SEINFRA	C0631	CAIXA EM ALVENARIA (40X40X60cm) DE 1/2 TIJOLO COMUM, LASTRO DE BRITA E TAMPA DE CONCRETO	QUANTIDADE	12 12,00
3.2	SEINFRA	C1095	DISJUNTOR MONOPOLAR EM QUADRO DE DISTRIBUIÇÃO 20A	QUANTIDADE	3 2,00
3	SEINFRA	C2077	QUADRO DE DISTRIBUIÇÃO DE LUZ EMBUTIR ATÉ 6 DIVISÕES, C/BARRAMENTO	QUANTIDADE	1 1,00
3.4	SEINFRA	C1774	LÂMPADA VAPOR DE SÓDIO ATÉ 250W (SUBSTITUIÇÃO)	QUANTIDADE	24 24,00
3.5	SEINFRA	C2105	REATOR AFP-220V, SIMPLES P/ LÂMPADA FLUORESCENTE (SUBSTITUIÇÃO)	QUANTIDADE	24 24,00
3.6	SEINFRA	C1374	FIO ISOLADO PVC P/750V 2.5 MM2	COMPRIMENTO FASE/NEUTRO/TERRA	463m 3 463 X 3
3.7	COMPOSIÇÃO		POSTE FIRENZE C/2 GLOBOS C/3,05 M DE ALTURA, FABRICADO EM ALUMÍNIO COM VIDRO E SOQUETE, MODELO DOURADO PATINA	QUANTIDADE	12 6,00
3.8	SEINFRA	C2012	POSTE P/EDIFICAÇÕES POTÊNCIA INSTALADA ATÉ 5KW	QUANTIDADE	1 1,00
3.9	SEINFRA	C3576	MUTIRÃO MISTO - MINI POSTE H=1.50m REX MONO E ROLDANA	QUANTIDADE	1 1,00



ESTADO DO CEARÁ  
GOVERNO MUNICIPAL DE URUOCA  
SECRETARIA DE OBRAS PÚBLICAS, URBANISMO E DOS SERVIÇOS PÚBLICOS



ORÇAMENTO : REFORMA DO CANTEIRO CENTRAL  
LOCALIZAÇÃO : RUA JOÃO BATISTA VASCONCELOS, DISTRITO DE CAMPANÁRIO

DATA: OUTUBRO/2018

MEMORIAL DE CALCULO						
ITEM	PONTE	CÓDIGO	DESCRIÇÃO DOS SERVIÇOS	DIMENSÕES	QUANTIDADE	MEMÓRIA DE CALCULO
3.10	SEINFRA	C3578	MUTIRÃO MISTO - QUADRO DE MEDIÇÃO PADRÃO COELCE		1	1,00
3.11	SEINFRA	C1197	ELETRODUTO PVC ROSC. INCL. CONEXÕES D= 32mm (1")	COMPRIMENTO	463m	463,00
3.12	SEINFRA	C1029	CÉLULA FOTOELÉTRICA P/ LÂMPADA, ATÉ 250W	QUANTIDADE	12	12,00
3.13	SINAPI	97601	REFLETOR EM ALUMÍNIO COM SUPORTE E ALÇA, LÂMPADA 250 W - FORNECIMENTO REFLETOR EM ALUMÍNIO COM SUPORTE E ALÇA, LÂMPADA 250 W - FORNECIMENTO	QUANTIDADE	24	24,00
<b>4.0</b> INSTALAÇÕES HIDRÁULICAS						
4.1	SEINFRA	C1948	PONTO HIDRÁULICO, MATERIAL E EXECUÇÃO	QUANTIDADE	2	2,00
4.2	SEINFRA	C0831	CAIXA EM ALVENARIA (40X40X60cm) DE 1/2 TIJOLO COMUM, LASTRO DE BRITA E TAMPA DE CONCRETO	QUANTIDADE	2	2,00
<b>5.0</b> URBANIZAÇÃO						
	SEINFRA	C3451	LIXEIRA EM FIBRA DE VIDRO CAP. =40L e DIAM. =35cm	QUANTIDADE	8	8,00
<b>6.0</b> LIMPEZA						
6.1	SEINFRA	C1628	LIMPEZA GERAL	ÁREA	218,65m <sup>2</sup>	218,65m <sup>2</sup>

RENAN ROCHA AQUINO  
ENGENHEIRO CIVIL  
CREA-CE: 54.164-D



ESTADO DO CEARÁ  
GOVERNO MUNICIPAL DE URUOCA  
SECRETARIA DE OBRAS PÚBLICAS, URBANISMO E DOS SERVIÇOS PÚBLICOS

ORÇAMENTO : REFORMA DO CANTEIRO CENTRAL

LOCALIZAÇÃO : RUA JOÃO BATISTA VASCONCELOS, DISTRITO DE CAMPANÁRIO

DATA: OUTUBRO/2018

QUADRO DE QUANTITATIVOS

RETIRADA DE MEIO FIO(L=0,08m) E PEDRA PORTUGUESA

NÚMERO DO CANTEIRO	EXTENSÃO DO CANTEIRO(M)	LARGURA TOTAL(M)	LARGURA DO INTERTRAVADO/ PEDRA PORTUGUESA(M)	PERÍMETRO DO MEIO FIO (EXTENSÃO X 2 + LARGURA TOTAL X 2) (M)	DESCONTO DOS CANTEIROS INTERNOS (0,7 X 0,7)M <sup>2</sup> + DESCONTO CX DE PASSAGEM (M2)	ÁREA DE PISO (EXTENSÃO X LARGURA DO CANTEIROS) - DESCONTO DOS CANTEIROS - DESCONTO CX DE PASSAGEM (M2)
C1	28,1	0,68	0,52	57,56		14,61
C2	31	0,78	0,62	63,56		19,22
C3	30	0,78	0,62	61,56		18,60
C4	19,4	0,78	0,62	40,36		12,03
C5	11,7	0,78	0,62	24,96		7,25
C6	13,3	0,78	0,62	28,16		8,25
C7	34,6	0,97	0,81	71,14		28,03
C8	35,8	0,97	0,81	73,54		29,00
C9	34,4	0,85	0,69	70,50		23,74
C10	30,7	1,03	0,87	63,46		26,71
C11	28,7	0,93	0,77	59,26		22,10
C12	25,8	0,82	0,66	53,24		17,03
TOTAL				567,30		226,57

MEIO FIO E PAVIMENTAÇÃO INTERTRAVADA

C1	28,10	1,00	0,70	58,20	1,14	18,53
C2	31,00	1,00	0,70	64,00	1,14	20,56
C3	30,00	1,00	0,70	62,00	1,14	19,86
C4	19,40	1,00	0,70	40,80	1,14	12,44
C5	11,70	1,00	0,70	25,40	1,14	7,05
C6	13,30	1,00	0,70	28,60	1,14	8,17
C7	34,60	1,00	0,70	71,20	1,14	23,08
C8	35,80	1,00	0,70	73,60	1,14	23,92
C9	34,40	1,00	0,70	70,80	1,14	22,94
C10	30,70	1,00	0,70	63,40	1,14	20,35
C11	28,70	1,00	0,70	59,40	1,14	18,95
C12	25,80	1,00	0,70	53,60	1,14	16,92
TOTAL				671,00		212,77

  
RENAN ROCHA AQUINO  
ENGENHEIRO CIVIL  
CREA-CE: 54.164-D



**ESTADO DO CEARÁ**  
**GOVERNO MUNICIPAL DE URUOCA**  
**SECRETARIA DE OBRAS PÚBLICAS, URBANISMO E DOS SERVIÇOS PÚBLICOS**

ORÇAMENTO : REFORMA DO CANTEIRO CENTRAL  
 LOCALIZAÇÃO : RUA JOÃO BATISTA VASCONCELOS, DISTRITO DE CAMPANÁRIO

DATA: OUTUBRO/2018

COMPOSIÇÃO DE PREÇO UNITÁRIO							
ITEM	FONTES	CÓDIGO	DESCRIÇÃO	UNID.	COEF	P.UNIT.	P.TOTAL
<b>MATERIAIS</b>							
1.1	SEINFRA	16695	SUORTE METÁLICO CENTRAL P/LUMINARIA MOD.TPC.29511" FAB.TROPICO OU SIMILAR	UNID.	1,00	106,12	106,12
1.2	SEINFRA	10356	CABO ISOLADO PVC 750V 2,5 MM2	M	16,00	1,15	18,40
1.3	SEINFRA	12389	PARAFUSO MAQUINA ZINCADO 5/8 x 14" C/ ARRUELAS/PORCA	UNID.	4,00	6,50	26,00
1.5	SEINFRA	10109	AREIA MEDIA	M3	0,17	46,00	7,73
1.6	SEINFRA	10280	BRITA	M3	0,21	56,00	11,82
1.7	SEINFRA	10805	CIMENTO PORTLAND	KG	53,00	0,50	26,50
1.8	SEINFRA	10806	POSTE FIRENZE C/2 GLOBOS C/3,16 M DE ALTURA, FABRICADO EM ALUMÍNIO COM VIDRO E SOQUETE, MODELO DOURADO PATINA PREÇO MEDID.	UNID.	1,00	2182,79	2182,79
TOTAL DE MATERIAS							2379,35
<b>MÃO DE OBRA</b>							
2.1	SEINFRA	12312	ELETRICISTA	H	0,35	6,49	2,27
2.2	SEINFRA	12543	SERVENTE	H	32	4,42	141,44
TOTAL DE MÃO DE OBRA							143,71
MÃO DE OBRA + ENCARGOS SOCIAIS (87,01%)							268,75
<b>TOTAL GERAL</b>							<b>2648,11</b>
<b>PESQUISA DE PREÇO</b>							
MODELO	POSTE FIRENZE C/2 GLOBOS C/3,05M DE ALTURA, FABRICADO EM ALUMÍNIO COM VIDRO E SOQUETE, MODELO DOURADO PATINA						
LOCAL DA COLETA	<a href="http://www.jardimmoveis.com.br/121/postes-jardins-firenze-2-globos-pt-244-2--alt:3-16-m.html">http://www.jardimmoveis.com.br/121/postes-jardins-firenze-2-globos-pt-244-2--alt:3-16-m.html</a>			UNID.	1	1841,00	1841,00
LOCAL DA COLETA	<a href="http://www.fundicaovesuvio.com.br/iluminacao/postes-coloniais/poste-firenze-c-02-globos-c-3-16-mts-de-altura">http://www.fundicaovesuvio.com.br/iluminacao/postes-coloniais/poste-firenze-c-02-globos-c-3-16-mts-de-altura</a>			UNID. + FRETE(374,00)	1	2524,58	2524,58
DATA DA COLETA	10/10/2017						

**RENAN ROCHA AQUINO**  
**ENGENHEIRO CIVIL**  
**CREA-CE: 54.164-D**



ESTADO DO CEARÁ  
GOVERNO MUNICIPAL DE URUOCA  
SECRETARIA DE OBRAS PÚBLICAS, URBANISMO E DOS SERVIÇOS PÚBLICOS

ORÇAMENTO : REFORMA DO CANTINEIRO CENTRAL  
LOCALIZAÇÃO : RUA JOÃO BATISTA VASCONCELOS, DISTRITO DE CAMPANÁRIO  
DATA: OUTUBRO/2018

ITEM	DESCRIÇÃO DOS SERVIÇOS	TOTAL		30 DIAS		60 DIAS		90 DIAS		120 DIAS		150 DIAS	
		%	R\$	%	R\$	%	R\$	%	R\$	%	R\$	%	R\$
1.0	SERVIÇOS PRELIMINARES	7,68%	7.613,45	100,00%	7.613,45								
2.0	PAVIMENTAÇÃO	33,00%	32.721,64	50,00%	16.360,82	25,00%	8.180,41	50,00%	8.180,41	100,00%	21.311,68		
3.0	INSTALAÇÕES ELÉTRICAS	55,16%	54.705,85	50,00%	27.352,93	50,00%	27.352,93	50,00%	27.352,93	50,00%	27.352,93		
4.0	INSTALAÇÕES HIDRÁULICAS	0,61%	601,66				300,83		300,83				
5.0	URBANIZAÇÃO	2,15%	2.131,68							50,00%	1.065,84		
6.0	LIMPEZA	1,41%	1.397,17									50,00%	698,59
TOTAL SIMPLES		100,00%	99.171,45										
HDI 26,09%			25.873,83										
TOTAL ACUMULADO		100,00%	125.045,28										

RENAN ROCHA AQUIÑO  
ENGENHEIRO CIVIL  
CREA-CE: 54.164-D

*(Handwritten signatures and initials)*





ESTADO DO CEARÁ  
GOVERNO MUNICIPAL DE  
**URUOCA**  
SECRETARIA DE OBRAS  
PÚBLICAS, URBANISMO E DOS  
SERVIÇOS PÚBLICOS.



**OBRA:** REFORMA DO CANTEIRO CENTRAL

**LOCAL:** RUA JOÃO BATISTA VASCONCELOS, DISTRITO DE CAMPANÁRIO

ENCARGOS SOCIAIS - HORISTAS E MENSALISTAS - TABELA SEINFRA 024 e 024.1 (DESONERADA)					
CÓDIGO	DESCRIÇÃO	TABELA 024.1		TABELA 024	
		HORISTAS %	MENSALISTAS %	HORISTAS %	MENSALISTAS %
<b>A</b>	<b>ENCARGOS SOCIAIS BÁSICOS</b>	<b>16,80</b>	<b>16,80</b>	<b>36,80</b>	<b>36,80</b>
A1	INSS	0,00	0,00	20,00	20,00
A2	SESI	1,50	1,50	1,50	1,50
A3	SENAI	1,00	1,00	1,00	1,00
A4	NCRA	0,20	0,20	0,20	0,20
A5	SEBRAE	0,60	0,60	0,60	0,60
A6	SALÁRIO EDUCAÇÃO	2,50	2,50	2,50	2,50
A7	SEGURO DE ACIDENTES	3,00	3,00	3,00	3,00
A8	FGTS	8,00	8,00	8,00	8,00
<b>B</b>	<b>ENCARGOS SOCIAIS C/ INCIDÊNCIA DE A</b>	<b>46,45</b>	<b>17,71</b>	<b>46,45</b>	<b>17,71</b>
B1	DESCANSO SEMANAL REMUNERADO	17,87	0,00	17,87	0,00
B2	FERIADOS	3,72	0,00	3,72	0,00
B3	AUXÍLIO ENFERMIDADE	0,91	0,69	0,91	0,69
B4	13º SALÁRIO	10,92	8,33	10,92	8,33
B5	LICENÇA PATERNIDADE	0,08	0,06	0,08	0,06
B6	FALTAS JUSTIFICADAS	0,73	0,56	0,73	0,56
B7	DIAS DE CHUVAS	1,65	0,00	1,65	0,00
B8	AUXÍLIO ACIDENTE DE TRABALHO	0,12	0,09	0,12	0,09
B9	FÉRIAS GOZADAS	10,42	7,96	10,42	7,96
B10	SALÁRIO MATERNIDADE	0,03	0,02	0,03	0,02
<b>C</b>	<b>ENCARGOS SOCIAIS S/ INCIDÊNCIA DE A</b>	<b>15,43</b>	<b>11,78</b>	<b>15,43</b>	<b>11,78</b>
C1	AVISO PRÉVIO INDENIZADO	6,35	4,85	6,35	4,85
C2	AVISO PRÉVIO TRABALHADO	0,15	0,11	0,15	0,11
C3	FÉRIAS INDENIZADAS	3,56	2,72	3,56	2,72
C4	DEPOSITO DE RECISÃO S/ JUSTA CAUSA	4,84	3,69	4,84	3,69
C5	INDENIZAÇÃO ADICIONAL	0,53	0,41	0,53	0,41
<b>D</b>	<b>REINCIDÊNCIAS DE UM GRUPO SOBRE O OUTRO</b>	<b>8,33</b>	<b>3,39</b>	<b>17,65</b>	<b>6,95</b>
D1	REINCIDÊNCIA DE GRUPO A SOBRE GRUPO B	7,80	2,98	17,09	6,52
D2	REINCIDÊNCIA DE GRUPO A SOBRE AVISO PRÉVIO TRABALHADO E REINCIDÊNCIA DO FGTS SOBRE AVISO PRÉVIO INDENIZADO	0,53	0,41	0,56	0,43
<b>TOTAL (A+B+C+D)</b>		<b>87,01</b>	<b>49,68</b>	<b>116,33</b>	<b>73,24</b>





ESTADO DO CEARÁ  
GOVERNO MUNICIPAL DE  
**URUOCA**

SECRETARIA DE OBRAS  
PÚBLICAS, URBANISMO E DOS  
SERVIÇOS PÚBLICOS.



SINAPI - Composição de Encargos Sociais

**CAIXA**

CEARÁ VIGÊNCIA A PARTIR DE: 03/2018

CÓDIGO	DESCRIÇÃO	ENCARGOS SOCIAIS SOBRE A MÃO DE OBRA			
		COM DESONERAÇÃO		SEM DESONERAÇÃO	
		HORISTA	MENSALISTA	HORISTA	MENSALISTA
		%	%	%	%
<b>GRUPO A</b>					
A1	INSS	0,00%	0,00%	20,00%	20,00%
A2	SESI	1,50%	1,50%	1,50%	1,50%
A3	SENAI	1,00%	1,00%	1,00%	1,00%
A4	INCRA	0,20%	0,20%	0,20%	0,20%
A5	SEBRAE	0,60%	0,60%	0,60%	0,60%
A6	Salário Educação	2,50%	2,50%	2,50%	2,50%
A7	Seguro Contra Acidentes de Trabalho	3,00%	3,00%	3,00%	3,00%
A8	FGTS	8,00%	8,00%	8,00%	8,00%
A9	SECONCI	0,00%	0,00%	0,00%	0,00%
<b>A</b>	<b>Total</b>	<b>16,80%</b>	<b>16,80%</b>	<b>36,80%</b>	<b>36,80%</b>
<b>GRUPO B</b>					
B1	Reposso Semanal Remunerado	17,88%	Não incide	17,88%	Não incide
B2	Feriados	3,72%	Não incide	3,72%	Não incide
B3	Auxílio - Enfermidade	0,92%	0,69%	0,92%	0,69%
B4	13º Salário	10,99%	8,33%	10,99%	8,33%
B5	Licença Paternidade	0,08%	0,06%	0,08%	0,06%
B6	Faltas Justificadas	0,73%	0,56%	0,73%	0,56%
B7	Dias de Chuvas	1,67%	Não incide	1,67%	Não incide
B8	Auxílio Acidente de Trabalho	0,12%	0,09%	0,12%	0,09%
B9	Férias Gozadas	11,61%	8,80%	11,61%	8,80%
B10	Salário Maternidade	0,03%	0,02%	0,03%	0,02%
<b>B</b>	<b>Total</b>	<b>47,75%</b>	<b>18,55%</b>	<b>47,75%</b>	<b>18,55%</b>
<b>GRUPO C</b>					
C1	Aviso Prévio Indenizado	7,26%	5,50%	7,26%	5,50%
C2	Aviso Prévio Trabalhado	0,17%	0,13%	0,17%	0,13%
C3	Férias Indenizadas	2,44%	1,85%	2,44%	1,85%
C4	Depósito Rescisão Sem Justa Causa	5,00%	3,79%	5,00%	3,79%
C5	Indenização Adicional	0,61%	0,46%	0,61%	0,46%
<b>C</b>	<b>Total</b>	<b>15,48%</b>	<b>11,73%</b>	<b>15,48%</b>	<b>11,73%</b>
<b>GRUPO D</b>					
D1	Reincidência de Grupo A sobre Grupo B	8,02%	3,12%	17,57%	6,83%
D2	Reincidência de Grupo A sobre Aviso Prévio Trabalhado e Reincidência do FGTS sobre Aviso Prévio Indenizado	0,61%	0,46%	0,64%	0,48%
<b>D</b>	<b>Total</b>	<b>8,63%</b>	<b>3,58%</b>	<b>18,21%</b>	<b>7,32%</b>
<b>TOTAL (GRUPO A+B+C+D)</b>		<b>32,89%</b>	<b>20,81%</b>	<b>118,24%</b>	<b>74,03%</b>

Fonte: Informação Dias de Chuva - INMET

RENAN ROCHA AQUINO  
ENGENHEIRO CIVIL  
CREA-CE 54.164-D

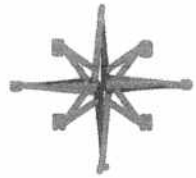
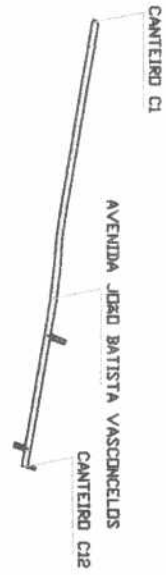

**01 PLANTA DE SITUAÇÃO**



**02 PLANTA BARRA MODELO PADRÃO DE CARTEIRO**

*[Signature]*  
**Renan Rocha Aquino**  
 Engenheiro Civil  
 CREA-CE: 54.183-D  
 CPF: 029.082.843-08  
 RNP: 061358332-8



**03**

TABELA DE CANTEIROS REFORMADOS		
CODIGO	COMPRIMENTO	LARGURA
C1	28,1000	1,00
C2	31,0000	1,00
C3	30,0000	1,00
C4	19,4000	1,00
C5	15,7000	1,00
C6	13,3000	1,00
C7	34,6000	1,00
C8	35,8000	1,00
C9	34,4000	1,00
C10	30,7000	1,00
C11	28,7000	1,00
C12	25,8000	1,00

TABELA DE CANTEIROS EXISTENTE		
CODIGO	COMPRIMENTO	LARGURA
C1	28,1000	0,5800
C2	31,0000	0,7800
C3	30,0000	0,7800
C4	19,4000	0,7800
C5	11,7000	0,7800
C6	13,3000	0,7800
C7	34,6000	0,9700
C8	35,8000	0,8500
C9	34,4000	0,8500
C10	30,7000	1,0300
C11	28,7000	0,9300
C12	25,8000	0,8200



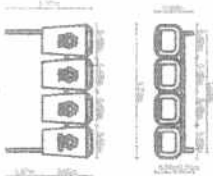

(PAPEL TIMBRADO DA LICITANTE)

## ANEXO II – MODELO DE APRESENTAÇÃO DE CARTA-PROPOSTA

Local e data

À

Prefeitura Municipal de Uruoca-CE  
Comissão Permanente de Licitação  
Uruoca - CE.

**REF.: TOMADA DE PREÇOS Nº 0040911.2018**

Prezados(as) Senhores(as),

Apresentamos a V. Sas., nossa proposta para o objeto do Edital de **CONTRATAÇÃO DE EMPRESA ESPECIALIZADA PARA PRESTAÇÃO DE SERVIÇOS DE REFORMA DA PRAÇA SÃO SEBASTIÃO E DO CANTEIRO CENTRAL DA RUA JOÃO BATISTA VASCONCELOS NO DISTRITO DE CAMPANARIO NO MUNICIPIO DE URUOCA-CE**, conforme projeto e orçamento em anexo, pelo preço global é de R\$ \_\_\_\_\_ (\_\_\_\_\_).

Caso nos seja adjudicado o objeto da presente licitação, nos comprometemos a assinar o contrato no prazo determinado no documento de convocação, indicando para esse fim o(a) Sr(a). \_\_\_\_\_, portador(a) da carteira de Identidade nº \_\_\_\_\_ e CPF nº \_\_\_\_\_, como representante legal desta empresa.

Informamos que o prazo de validade da nossa proposta é de **60 (sessenta) dias** corridos, a contar da data da abertura da licitação.

Finalizando, declaramos que assumimos inteira responsabilidade pela execução dos serviços objeto deste Edital e que serão executados conforme exigência editalícia e contratual, e que serão iniciados dentro do prazo de até 05 (cinco) dias consecutivos, contados a partir da data de recebimento da Ordem de Serviço.

Atenciosamente

Carimbo da Empresa e assinatura do(a) representante.





## ANEXO IV – MINUTA DO CONTRATO

CONTRATO Nº \_\_\_\_\_

**TERMO DE CONTRATO QUE ENTRE SI FAZEM A PREFEITURA MUNICIPAL DE URUOCA, ATRAVÉS DA SECRETARIA DE XXXXXX, COM A EMPRESA \_\_\_\_\_, PARA O FIM QUE A SEGUIR SE DECLARA:**

O Município de Uruoca, pessoa jurídica de direito público interno, com sede à João Rodrigues, 139 – Centro – Uruoca – CE – CEP 62.460-000, inscrito no CNPJ/MF sob o nº 07.667.926/0001-84 através da Secretaria de \_\_\_\_\_, representada por seu Ordenador de Despesas, Sr. \_\_\_\_\_ inscrito no CPF nº. denominada de **CONTRATANTE**, e, do outro lado, \_\_\_\_\_ com sede em \_\_\_\_\_, à \_\_\_\_\_ - Bairro \_\_\_\_\_, inscrita no CNPJ(M.F) sob o nº \_\_\_\_\_, neste ato representado por \_\_\_\_\_, ao fim assinado, doravante denominada de **CONTRATADA**, de acordo com o Edital de Tomada de Preços n.º 0040911.2018, em conformidade com o que preceitua a Lei Federal nº 8.666/93 e suas alterações posteriores, sujeitando-se os contratantes às suas normas e às cláusulas e condições a seguir ajustadas:

### **CLAÚSULA PRIMEIRA - DA FUNDAMENTAÇÃO LEGAL**

1.1- Fundamenta-se este contrato na Tomada de Preços nº 0040911.2018, devidamente homologada pela autoridade competente, ao final assinado e a proposta da contratada, tudo parte integrante deste termo contratual, independente de transcrição, na Lei nº 8.666/93 e suas alterações posteriores.

### **CLAÚSULA SEGUNDA – DO OBJETO**

2.1- O presente contrato tem por objeto a **XXXXXXXXXXXX**, conforme especificações na proposta de preços da CONTRATADA, parte integrante deste processo.

### **CLAÚSULA TERCEIRA - DO VALOR E DA DURAÇÃO DO CONTRATO**

**3.1-** A CONTRATANTE pagará à CONTRATADA, pela execução do objeto deste contrato o valor global de R\$: \_\_\_\_\_ (\_\_\_\_\_). A ser pago de acordo com as medições e o cronograma físico financeiro.

3.2- O prazo de vigência do contrato será até \_\_\_/\_\_\_/\_\_\_, prorrogado se necessário mediante Termo de Aditamento;

### **CLÁUSULA QUARTA- O OBJETO DESTA LICITAÇÃO SERÁ RECEBIDO:**

a) provisoriamente, pelo responsável por seu acompanhamento e fiscalização, mediante termo circunstanciado, assinado pelas partes, em até 10 (dez) dias da comunicação escrita da CONTRATADA;



b) Definitivamente, pela equipe ou comissão técnica, mediante Termo de Entrega e Recebimento Definitivo, circunstanciado, assinado pelas partes, em até 90 (noventa) dias contados do recebimento provisório, período este de observação ou vistoria que comprove a adequação do objeto aos termos contratuais, observando o disposto no Art. 69 da lei 8.666/93

4.1- O termo de entrega e recebimento definitivo só poderá ser emitido mediante apresentação da baixa da obra no CREA e no INSS, referente a matrícula do serviço.

#### **CLÁUSULA QUINTA - DAS CONDIÇÕES DE PAGAMENTO**

5.1- As medições deverão ser elaboradas pela contratada, de comum acordo com a fiscalização e entregues na Prefeitura Municipal de Uruoca, até o antepenúltimo dia útil do mês.

5.2- O valor da medição será obtido mediante a aplicação da quantidade de serviços efetivamente executados vezes os preços unitários constantes da planilha apresentada pela CONTRATADA.

5.3- Para isso devem ser considerados os serviços executados somente até o terceiro dia anterior a esta data da entrega. As medições não entregues até esta data, serão cadastradas com valor ZERO e o valor constante no cronograma financeiro, referente a esse período, será automaticamente transferido para o período posterior.

5.4- Caso a medição seja aprovada pela prefeitura Municipal de Uruoca-CE, o pagamento será efetuado até o 30º (trigésimo) dia após o protocolo da fatura pelo(a) CONTRATADO(A), junto ao setor competente da Prefeitura Municipal de Uruoca.

A Prefeitura efetuará o pagamento da Nota Fiscal, por transferência Bancária, até 30 (trinta) dias após a realização da medição dos serviços, considerando-se esta data como limite de vencimento da obrigação, mediante a apresentação da NF/Fatura correspondente, devidamente atestada pelo setor competente. Acompanhado dos comprovantes de quitação dos encargos, trabalhistas, fiscais e previdenciários dos funcionários utilizados na prestação dos serviços.

#### **CLÁUSULA SEXTA - DO REAJUSTAMENTO DE PREÇO**

6.1- Havendo o desequilíbrio econômico-financeiro do contrato, devera ser observado o estabelecido nos Arts. 58 e 65, da Lei Federal n. 8.666/1993.

6.2. Para caracterização do desequilíbrio econômico-financeiro do contrato devera ser observado a legislação tributaria de qualquer esfera de governo que venha onerar o contratado decorrente da majoração de alíquota de impostos a ser criada pelos entes federativos durante a vigência do contrato que provoque aumento da despesa do contratado.

#### **CLÁUSULA SETIMA- DA FONTE DE RECURSOS:**

7.1- As despesas decorrentes da contratação correrão por conta dos recursos provenientes na seguinte classificação orçamentária nº **XXXXXXXX**, elemento de despesa nº **XXXXXXXX**.

#### **CLÁUSULA OITAVA - DAS ALTERAÇÕES CONTRATUAIS:**

8.1-A Em conformidade com o art. 65, da Lei n. 8.666/1993, caso sejam necessárias alterações no presente contrato, as mesmas serão objeto de estudo mutuo entre as partes, mediante Termo de Aditamento.

8.2. Poderão ocorrer variações para mais ou para menos nas quantidades previstas para a obra, visando economia, ou solução técnica recomendável, ficando mantidos os preços unitários quaisquer que sejam estas variações em cada item, até o limite de 25% (vinte e cinco por cento) do valor inicial do contrato, atualizado consoante prevê o § 1 Inciso II, Artigo 65, Lei Federal nº 8666/93.



8.3. O Acréscimo ou supressão no valor inicial do contrato, será efetuado, mediante Ordem de Serviço especificada em aditamento contratual.

8.4. Caso surja, no decorrer da obra, determinados serviços que não tenham sido previsto nos formulários do Edital da Tomada de Preços n. 0040911.2018, Proposta de Preços, o seu preço unitário, será o da Composição de Custos da CONTRATADA. Caso não exista será elaborado pela CONTRATANTE, em comum acordo com a CONTRATADA e aprovada pela CONTRATANTE.

#### **CLÁUSULA NONA - DOS PRAZOS:**

9.1-Os serviços objeto desta licitação deverão ser executados e concluídos até 150 (cento e cinquenta) dias, contados a partir do recebimento da ordem de serviço, podendo ser prorrogado nos termos da Lei 8.666/93 e suas alterações.

9.2-Os pedidos de prorrogação deverão se fazer acompanhar de um relatório circunstanciado e do novo cronograma físico-financeiro adaptado às novas condições propostas. Esses pedidos serão analisados e julgados pela fiscalização da Secretaria de ~~xxxxxxxx~~ da Prefeitura Municipal de Uruoca

9.3-Os pedidos de prorrogação de prazos serão dirigidos a Secretaria de ~~xxxxxxx~~, até 10 (dez) dias antes da data do término do prazo contratual.

9.4- Os atrasos ocasionados por motivo de força maior ou caso fortuito, desde que notificados no prazo de 48 (quarenta e oito) horas e aceitos Secretaria de ~~xxxxxxx~~ da Prefeitura Municipal de Uruoca, não serão considerados como inadimplemento contratual.

#### **CLÁUSULA DECIMA - DAS OBRIGAÇÕES DA CONTRATANTE**

10.1-Efetuar o pagamento na data apazada no Contrato.

10.2 - Fiscalizar a execução contratual.

10.3 - Fornecer as informações, documentos e condições necessários à execução dos serviços, objeto do contrato.

10.4 - A fiscalização exercida por servidor designado pela Secretaria Municipal de obras Publicas, Urbanismo e dos serviços Públicos, que terá em especial, poderes para suspender a execução dos serviços que estejam em desacordo com a discriminação do objeto contratado.

#### **CLÁUSULA DÉCIMA- PRIMEIRA - DAS OBRIGAÇÕES DA CONTRATADA**

11.1- Iniciar os serviços objeto da licitação, no prazo máximo de 05 (cinco) dias corridos após o recebimento da Ordem de serviços e entregar os serviços, em estrita observância ao Edital e sua proposta.

11.2 - Assumir inteira responsabilidade por todas as despesas diretas, indiretas e civis com a realização do serviço.

11.3 - Assumir total responsabilidade por qualquer dano pessoal ou material que seus empregados venham a causar ao patrimônio da Licitadora ou a terceiros, quando da entrega do objeto deste contrato.

11.4 - Manter durante a execução do contrato, em compatibilidade com as obrigações assumidas, todas as condições de habilitação e quantificação exigidas nesta licitação.

11.5 - Fazer no prazo previsto entre a assinatura do contrato e o início dos serviços, minucioso exame das especificações e projetos, de modo a poder, em tempo hábil e por escrito, apresentar à Fiscalização todas as divergências e dúvidas porventura encontradas, para o devido esclarecimento e aprovação.



11.6 - Cumprir as legislações federais, estaduais e municipais, bem como seguir as normas relativas à segurança e medicina do trabalho, diligenciando para que seus empregados trabalhem com Equipamento de Proteção Individual (EPI), para que não haja risco de paralisação dos serviços;

11.7 - providenciar, sob suas custas, local adequado para depósito e armazenamento de todos os materiais a serem empregados na execução dos serviços, bem como para as instalações provisórias para a Administração dos mesmos;

11.8 - Responsabilizar-se por todos os ônus e obrigações concernentes à legislação fiscal, social, tributária e trabalhista de seus empregados, bem como por todas as despesas decorrentes de eventuais trabalhos noturnos, e ainda por todos os danos e prejuízos que, a qualquer título, causar à terceiros, em virtude da execução dos serviços a seu cargo, respondendo por si e por seus sucessores.

11.9 - Comunicar à Prefeitura Municipal, por escrito e no prazo de 48 (quarenta e oito) horas, quaisquer alterações ou acontecimentos por motivo superveniente, que impeçam, mesmo temporariamente, a Contratada de cumprir seus deveres e responsabilidades relativas à execução do Contrato, total ou parcialmente.

11.10 - Permitir e facilitar a inspeção pela Fiscalização, inclusive prestar informações e esclarecimentos quando solicitados, sobre quaisquer procedimentos atinentes à execução dos serviços.

11.11 - Garantir durante a execução a proteção e a conservação dos serviços executados, até o seu recebimento definitivo;

11.12 - Manter a regularidade fiscal e a regularidade com a seguridade social durante toda a vigência do contrato em atendimento ao inciso XIII, art. 55 da Lei Federal n. 8.666/93

11.13 - A CONTRATADA é obrigada a reparar, corrigir, remover, reconstruir ou substituir às suas expensas, no todo ou em parte, os serviços que se verificarem defeituosos ou incorretos, resultantes da execução dos serviços.

11.14- Registrar o Contrato decorrente desta licitação no CREA, na forma da Lei, e apresentar o comprovante de "Anotação de Responsabilidade Técnica - ART" correspondente, antes da apresentação da primeira fatura, perante a Prefeitura Municipal de Uruoca-CE, sob pena de retardar o processo de pagamento;

**CLÁUSULA DECIMA SEGUNDA – DAS SANÇÕES ADMINISTRATIVAS:**

12.1 - Na hipótese da CONTRATADA descumprir as obrigações assumidas neste contrato, no todo ou em parte, ficara sujeita a juízo da CONTRATANTE, as sanções previstas nos artigos 86 e 87 da Lei Federal n. 8.666/93.

12.2- A inexecução total ou parcial do contrato poderá ensejar sua rescisão pela Administração, com as consequências previstas nos artigos 77 e 80 da Lei Federal 8.666/93, sem prejuízo da aplicação das penalidades a que alude o artigo 87 do mesmo diploma legal, conforme segue;

a) ADVERTENCIA – sempre que forem observadas irregularidades de pequena monta para os quais tenha concorrido;

b) MULTA POR ATRASO – a empresa contratada ficara sujeita a multa diária de 1% (um por cento) sobre o valor total da contratação, ate o Maximo de 20% (vinte por cento) pelo atraso injustificado na execução de qualquer obrigação contratual ou legal, podendo esse valor ser abatido no pagamento a





que fizer jus a contratada, ou ainda, recolhido no prazo Máximo de 15 (quinze) dias corridos, após comunicação formal. Não havendo o recolhimento no prazo estabelecido o valor da multa será cobrado judicialmente

c) SUSPENSAO – suspensão temporária de participar em licitação e impedimento de contratar com a Administração Pública, pelo prazo de até 02 (dois) anos;

d) DECLARACAO DE INIDONEIDADE - para licitar ou contratar com a Administração Pública.

12.3. Poderá a Administração considerar inexecução total ou parcial do contrato, para imposição da penalidade pertinente, o atraso superior a 10 (dez) dias corridos do indicado para o início da obra na ordem de serviços.

12.4. A sanção prevista na alínea "b", do subitem 12.2, poderá ser imposta cumulativamente com as demais.

12.5. A Secretaria de Municipal de Obras Públicas, Urbanismo e Serviços Públicos, para imposição das sanções, analisará as circunstâncias do caso e as justificativas apresentadas pela contratada, sendo-lhe assegurada a ampla defesa e o contraditório.

#### **CLÁUSULA DECIMA TERCEIRA – DA RESCISÃO CONTRATUAL**

13.1- São motivos ensejadores da rescisão contratual, sem prejuízo dos demais motivos previstos em lei e neste instrumento:

13.2- O descumprimento de cláusulas contratuais ou das especificações que norteiam a execução do objeto do contrato;

13.3-. O desatendimento as determinações necessárias a execução contratual;

13.4-. A prática reiterada, de atos considerados como faltosos, os quais devem ser devidamente anotados, nos termos do §1 do art. 76 da lei federal n. 8.666/1993;

13.5- A dissolução da sociedade, a modificação da modalidade ou da estrutura da empresa desde que isso venha a inviabilizar a execução contratual;

13.6- Razões de interesse público devidamente justificados;

13.7- A subcontratação parcial ou total, cessão ou transferência da execução do objeto do contrato.

13.8- A rescisão poderá ocorrer também por ato unilateral, nos casos elencados no art. 78, inciso I a XII, da Lei n. 8.666/1993;

13.9- As partes poderão, observada a conveniência segundo os objetivos da Secretaria de Municipal de Obras Públicas, urbanismo e Serviços Públicos promover a rescisão amigável do contrato, através do próprio termo de distrito;

13.10- Fica acordado entre as partes que se a rescisão contratual ocorrer por interesse da CONTRATANTE, fica esta obrigada a comunicar por escrito com antecedência mínima de 30 (trinta) dias.

#### **CLÁUSULA DECIMA QUARTA – DOS RECURSOS ADMINISTRATIVOS**

14.1 - Os recursos cabíveis serão processados de acordo com o que estabelece o art. 109 da Lei no 8666/93 e suas alterações.

14.2 - Os recursos deverão ser interpostos mediante petição devidamente arrazoada e subscrita pelo representante legal da recorrente dirigida à Prefeitura Municipal/ Comissão de Licitação.

14.3 - Os recursos serão protocolados no Setor de protocolo da Prefeitura Municipal de Uruoca-CE e encaminhados à Comissão de Licitação.

*(Handwritten signatures and initials)*



### **CLÁUSULA DECIMA QUINTA DO ACOMPANHAMENTO E FISCALIZAÇÃO DO CONTRATO**

15.1 Em atenção ao Art. 67 da Lei Federal nº. 8.666/93, a execução deste Contrato será acompanhada e fiscalizada pelo servidor do CONTRATANTE, \_\_\_\_\_ ao qual compete:

**I** - Anotar, no processo Tomada de Preços, protocolado no CONTRATANTE sob nº \_\_\_\_\_, que originou e vincula o presente Contrato, todas as ocorrências relacionadas com a sua execução, determinando o que for necessário à regularização das faltas ou defeitos observados;

**II** - Receber provisória e definitivamente o objeto do Contrato, a partir do qual poderá ser realizado o pagamento; ou rejeitá-lo, se executado em desacordo com este Contrato;

**III** - Ser ouvido nas hipóteses de alteração ou rescisão contratual, apresentando, se for o caso, as justificativas para a tomada dessas providências pela autoridade responsável.

Parágrafo Único - As decisões e providências que ultrapassarem a competência do mencionado servidor deverão ser solicitadas aos seus superiores em tempo hábil para a adoção das medidas convenientes.

### **CLÁUSULA DECIMA SEXTA- DO FORO:**

16 - Fica eleito o foro da Comarca de Uruoca-CE, Estado do Ceará, para dirimir toda e qualquer controvérsia oriunda do presente contrato, que não possa ser resolvida pela via administrativa, renunciando-se, desde já, a qualquer outro, por mais privilegiado que seja.

E, por estarem acertadas as partes firmam o presente instrumento contratual em 02 (duas) vias para que possa produzir os efeitos legais.

Uruoca-CE, xxxx de xxxxxx de 2018.

\_\_\_\_\_  
CONTRATANTE

\_\_\_\_\_  
CONTRATADA

\_\_\_\_\_  
FISCAL DE CONTRATO

Testemunhas:

1. \_\_\_\_\_

C.P.F.:

2. \_\_\_\_\_

C.P.F.:



(PAPEL TIMBRADO DA LICITANTE)

**ANEXO V - MODELOS DE DECLARAÇÕES**

**DECLARAÇÃO (ARTIGO 27, INCISO V DA LEI FEDERAL 8.666/93 E INCISO XXXIII DO ART. 7º DA CONSTITUIÇÃO FEDERAL)**

(NOME DA EMPRESA, CNPJ e ENDEREÇO) neste ato representada por seu (titular, sócio, diretor ou representante), Sr. (NOME), qualificação (nacionalidade, estado civil, profissão, RG e CPF), DECLARA, para cumprimento das exigências editalícias da TOMADA DE PREÇO Nº 0040911.2018 e para os fins do disposto no inciso V, do art. 27, da Lei nº. 8.666, de 21 de junho de 1993, acrescido pela Lei nº. 9.854, de 27 de outubro de 1999, que não emprega menor de dezoito anos em trabalho noturno, perigoso ou insalubre e não emprega menor de dezesseis anos.

Ressalva: emprega menor, a partir de quatorze anos, na condição de aprendiz ( ).

Local e data.

Assinatura e carimbo do proponente

Observação: em caso afirmativo, assinalar a ressalva acima.

*(Handwritten signatures and initials)*



(PAPEL TIMBRADO DA LICITANTE)

**ANEXO V - MODELOS DE DECLARAÇÕES**

**DECLARAÇÃO DE ENQUADRAMENTO EM MICROEMPRESA E/OU EMPRESA DE PEQUENO PORTE**

DECLARO, sob as penas da lei, sem prejuízo das sanções e multas previstas neste ato convocatório, que a empresa <NOME DA EMPRESA, CNPJ e ENDEREÇO> neste ato representada por seu (titular, sócio, direto ou representante), Sr. <Nome>, qualificação (nacionalidade, estado civil, profissão, RG e CPF), é microempresa ou empresa de pequeno porte, nos termos de enquadramento previsto na Lei Complementar nº 123, de 14 de dezembro de 2006, cujos termos declaro conhecer na íntegra, estando apta, portanto, a exercer o direito de preferência na Tomada de Preço nº. 0040911.2018, realizada pelo Município de Uruoca/CE.

Local e data.

Assinatura e carimbo do proponente

*(Handwritten signatures and marks)*



(PAPEL TIMBRADO DA LICITANTE)

### ANEXO V - MODELOS DE DECLARAÇÕES

#### DECLARAÇÃO DE INEXISTENCIA DE FATO SUPERVENIENTE

<NOME DA EMPRESA, CNPJ e ENDEREÇO> neste ato representada por seu (titular, sócio, diretor ou representante), Sr. <NOME>, qualificação (nacionalidade, estado civil, profissão, RG e CPF), DECLARA, sob as penas da lei, para todos os fins de direito a que se possa prestar, especialmente para fazer prova no processo licitatório na Modalidade Tomada de Preços nº 0040911.2018, ao Município de Uruoca, Estado do Ceará, que inexistem qualquer fato superveniente impeditivo de nossa habilitação para participar no presente certame licitatório, bem assim que ficamos cientes da obrigatoriedade de declarar ocorrências posteriores, nos termos do art. 32, §2º, da Lei n.º 8.666/93.

Pelo que, por ser a expressão da verdade, firma o presente, sob as penas da Lei.

Local e data.

Assinatura e carimbo do proponente

*(Handwritten signatures and initials)*