

ÁREA ESTIMADA DE COBERTURA

BLOCO VIGIÂNCIA: 342,00 m <sup>2</sup>
BLOCO ADMINISTRATIVO: 150,60 m <sup>2</sup>
BLOCO SERVIÇO: 190,80 m <sup>2</sup>
BLOCO RESIDÊNCIA: 62,30 m <sup>2</sup>
PONTECO ESTIMADA: 826 m <sup>2</sup>
TOTAL: 1.171,80 m <sup>2</sup>

Projeto de Engenharia e Arquitetura

**Arquiteta** **FIDE**

PROJETO DE ENGENHARIA E ARQUITETURA

PROJETO DE COBERTURA

02/14





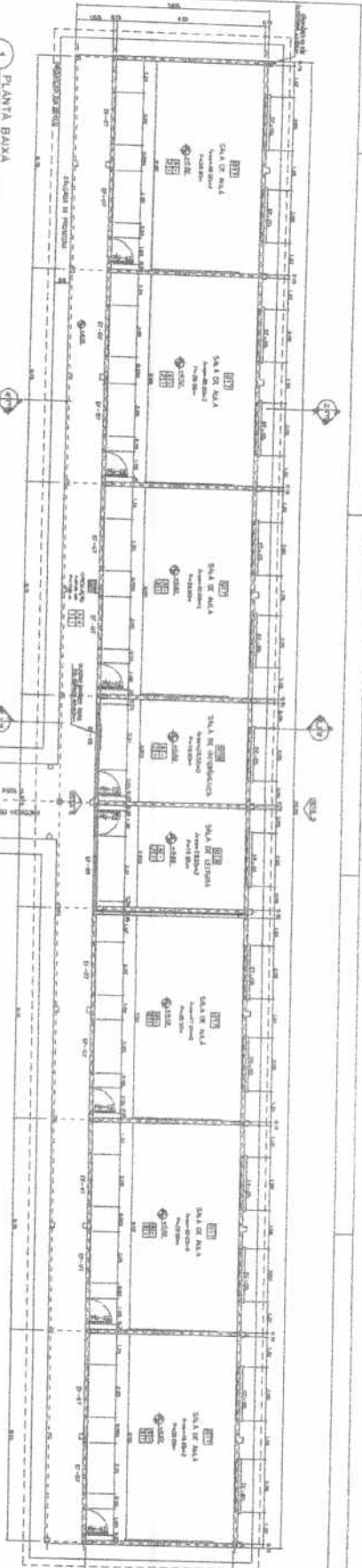

1 PLANTA BAIXA

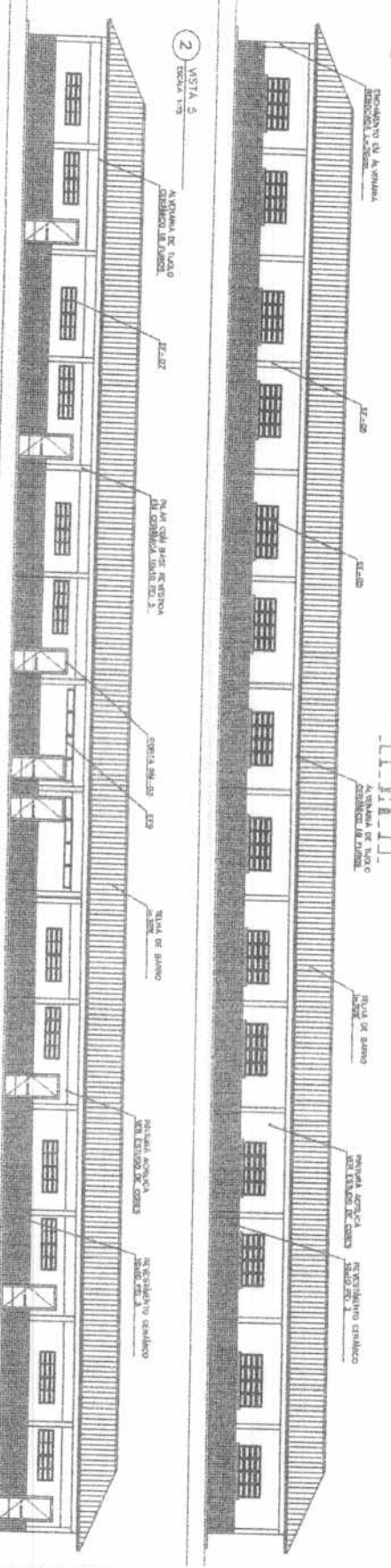

2 VISTA 5

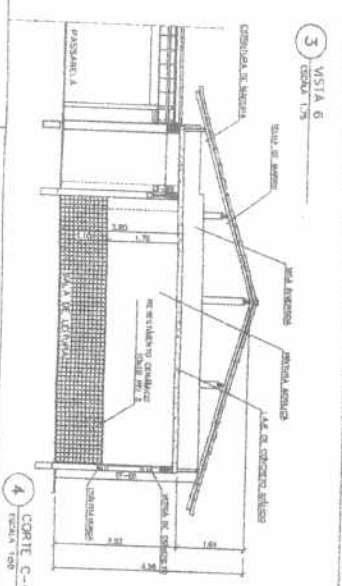

3 VISTA 6

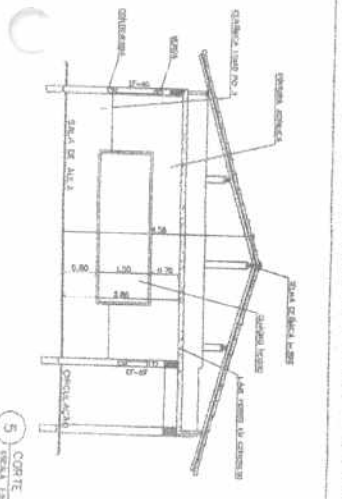

4 CORTE C-C

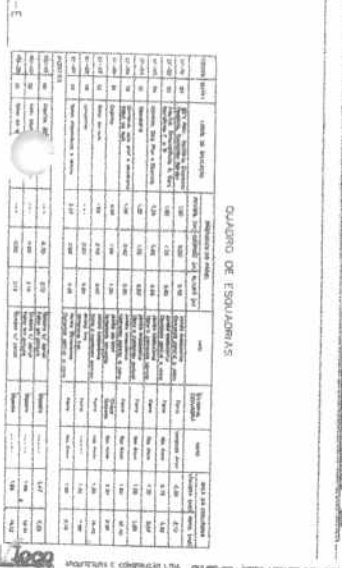

5 CORTE E-E

QUADRO DE ESQUADRIAS

QUANTIDADE	ESPECIFICAÇÃO	UNIDADE	VALOR UNITÁRIO	VALOR TOTAL
1	ALUMÍNIO	m²	120,00	120,00
1	CIMENTO	m³	150,00	150,00
1	...	...	...	...

QUADRO DE VENTILAÇÃO E ILUMINAÇÃO

ITEM	QUANTIDADE	ESPECIFICAÇÃO	UNIDADE	VALOR UNITÁRIO	VALOR TOTAL
1	1	...	...	...	...

ESPECIFICAÇÕES

1. MATERIAL LANTERNA ALUMÍNIO

2. GRUPO EM AÇO GALVANOZADO

3. GRUPO EM AÇO GALVANOZADO

4. GRUPO EM AÇO GALVANOZADO

5. GRUPO EM AÇO GALVANOZADO

NOTAS

- ADOPTAR A NORMA ABNT NBR 5413 PARA O PROJETO DE VENTILAÇÃO E ILUMINAÇÃO

- VERIFICAR A NECESSIDADE DE ILUMINAÇÃO E VENTILAÇÃO EM CADA SALA DE AULA

- O PROJETO DE VENTILAÇÃO E ILUMINAÇÃO DEVE SER ELABORADO DE ACORDO COM O PROJETO DE ARQUITETURA

ARQ

BLOCO PEDAGÓGICO

PLANTA BAIXA, CORTES E VISTAS

04/16

ANOTADA

FIDE

PROJETO

PROJETO

PROJETO

















PROTÓCOLO  
 PL. 88  
 ASS.: *[Signature]*

COMISSÃO PERMANENTE DE LICITAÇÃO DE EMPREITEIRA  
 FLS. 450  
 8

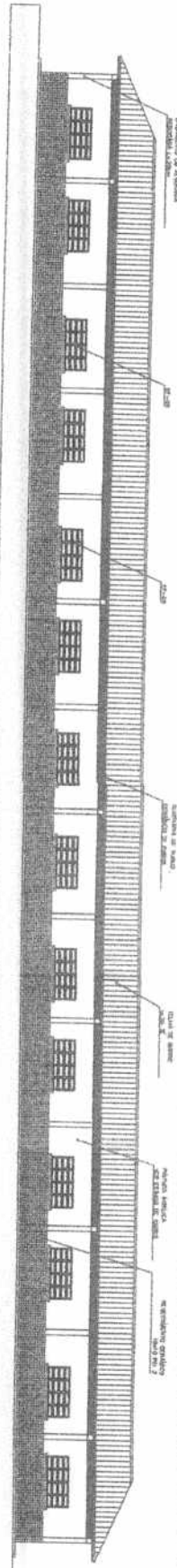

1 VISTA 6 - PEDAGÓGICO  
 ESCOLA 108

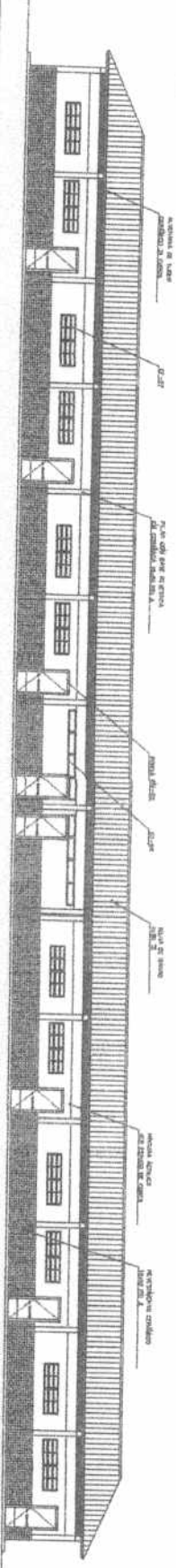

2 VISTA 7 - PEDAGÓGICO  
 ESCOLA 108

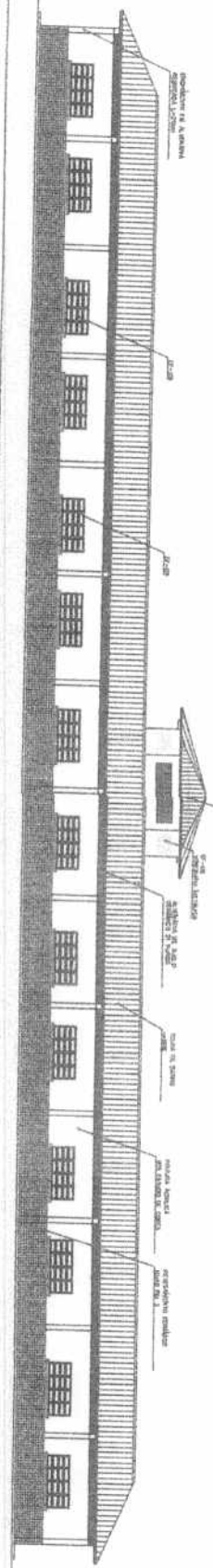

3 VISTA 8  
 ESCOLA 108

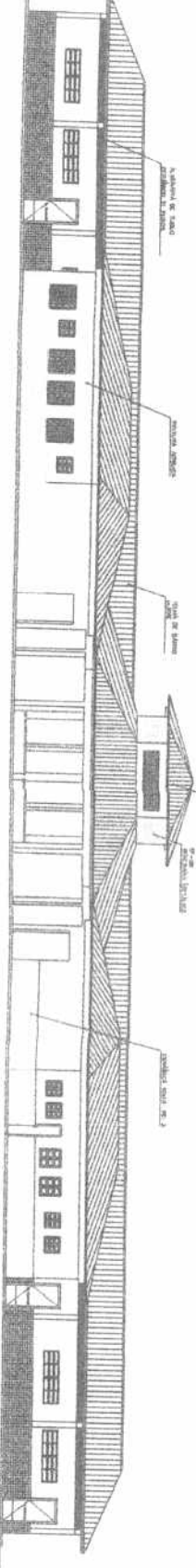

4 VISTA 5  
 ESCOLA 108

**Projeto de Engenharia**  
**FIDE**  
 VITÓRIA DA CONDIÇÃO LÍQUIDA 1 - DE 1913 DE 1914  
 OBRAS DE RECONSTRUÇÃO DE ESCOLAS E COLÉGIOS  
 ESCOLA Nº 108 - VITÓRIA - ES  
 VISTA Nº 5  
 VITÓRIA - ES  
 11/11

*[Handwritten signatures and initials]*









COMISSÃO PERMANENTE DE LICITAÇÃO DE MATERIAIS  
Fls. 454

PMU - PROTOCOLO  
Fl. 02  
ASS: [assinatura]

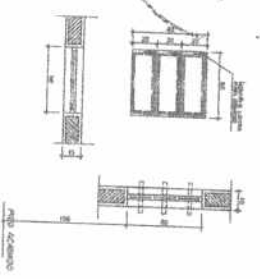

**EF1**  
QUANTIDADE: 07  
DIMENSÕES: 50x60 P-160  
MATERIAL: FERRO  
TPO: JANELA BASCULANTE  
COMANDO CENTRAL  
VÍDRO CANCELADO 4mm  
LOCAL: WC'S ADOL. WC'S, DESP.  
DEPOSITO, SALA SERV.

**EF2**  
QUANTIDADE: 06  
DIMENSÕES: 100x60 P-150  
MATERIAL: FERRO  
TPO: JANELA BASCULANTE  
COMANDO CENTRAL  
VÍDRO LISO 4mm  
LOCAL: ARQUIVO, ALMOXARIFADO  
ÁREA SERV. SANITÁRIOS

**EF5**  
QUANTIDADE: 14  
DIMENSÕES: 200x60 P-120  
MATERIAL: FERRO  
TPO: JANELA BASCULANTE  
COMANDO CENTRAL  
VÍDRO LISO 4mm  
LOCAL: DIRETORIA, SALA PROJ.  
SECRETARIA, SALAS ALTA

**EF9**  
QUANTIDADE: 02  
DIMENSÕES: 300x60 P-223  
MATERIAL: FERRO  
TPO: JANELA BASCULANTE  
COMANDO CENTRAL  
VÍDRO LISO 4mm  
LOCAL: SALA INFORMÁTICA  
SALA LETURA

**EF8**  
QUANTIDADE: 08  
DIMENSÕES: 220x60 P-120  
MATERIAL: FERRO  
TPO: JANELA BASCULANTE  
SEM VÍDRO  
LOCAL: LABORATÓRIO

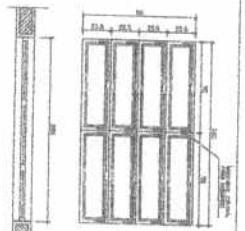

**EF3**  
QUANTIDADE: 04  
DIMENSÕES: 140x90 P-120  
MATERIAL: FERRO  
TPO: JANELA BASCULANTE  
COMANDO CENTRAL  
VÍDRO LISO 4mm  
LOCAL: COZINHA, SALA PROJ.  
DIRETORIA

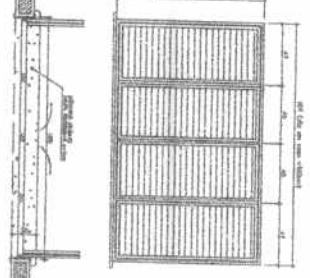

**EF6**  
QUANTIDADE: 01  
DIMENSÕES: 180x120 P-90  
MATERIAL: CHAPA DOBRADA  
TPO: JANELA VENEZUELANA  
TRAVA CENTRAL  
PASSA-ARROIO EM GRANITO  
LOCAL: COZINHA

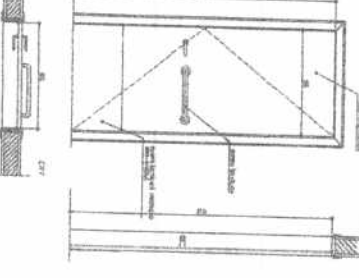

**PM3**  
QUANTIDADE: 08  
DIMENSÕES: 90x210  
MATERIAL: MADEIRA C/ PORTAL  
FOLHA EM PINTURA  
LOCAL: SALAS DE AULA  
SALAS INFO E LETURA

**EF7**  
QUANTIDADE: 12  
DIMENSÕES: 200x60 P-160  
MATERIAL: FERRO  
TPO: JANELA BASCULANTE  
COMANDO CENTRAL  
VÍDRO 4mm  
LOCAL: SALAS DE AULA

**EF4**  
QUANTIDADE: 01  
DIMENSÕES: 120x60 P-120  
MATERIAL: FERRO  
TPO: JANELA BASCULANTE  
COMANDO CENTRAL  
VÍDRO 4mm  
LOCAL: SECRETARIA

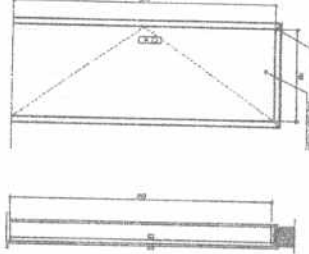

**PM1**  
QUANTIDADE: 05  
DIMENSÕES: 70x210  
MATERIAL: MADEIRA C/ PORTAL  
FOLHA EM PINTURA  
LOCAL: ARQUIVO, WC'S, DESP.

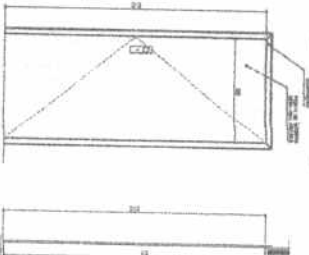

**PM1**  
QUANTIDADE: 05  
DIMENSÕES: 70x210  
MATERIAL: MADEIRA C/ PORTAL  
FOLHA EM PINTURA  
LOCAL: ARQUIVO, WC'S, DESP.

**NOTAS:**  
- CORTAS INDICADAS EM CENTÍMETROS  
- NÃO RETORNAR MEDIDAS EM ESCALA  
- VERIFICAR DETALHAMENTO NA PLANCHINA DE T01 E DE T02  
- T01 - ADEQUADA A NBR 14881 ABRIL 2000/2004

**FIDE**  
FIDE - FUNDAMENTO DE INVESTIMENTOS DE EDUCAÇÃO

ESPALHO EDUCATIVO URBANO 1 - 08 SALAS DE AULA	DIRETORIA
PROPOSTA Nº 01	PROPOSTA Nº 01
PROPOSTA Nº 02	PROPOSTA Nº 02
PROPOSTA Nº 03	PROPOSTA Nº 03
PROPOSTA Nº 04	PROPOSTA Nº 04
PROPOSTA Nº 05	PROPOSTA Nº 05
PROPOSTA Nº 06	PROPOSTA Nº 06
PROPOSTA Nº 07	PROPOSTA Nº 07
PROPOSTA Nº 08	PROPOSTA Nº 08
PROPOSTA Nº 09	PROPOSTA Nº 09
PROPOSTA Nº 10	PROPOSTA Nº 10
PROPOSTA Nº 11	PROPOSTA Nº 11
PROPOSTA Nº 12	PROPOSTA Nº 12
PROPOSTA Nº 13	PROPOSTA Nº 13
PROPOSTA Nº 14	PROPOSTA Nº 14
PROPOSTA Nº 15	PROPOSTA Nº 15
PROPOSTA Nº 16	PROPOSTA Nº 16
PROPOSTA Nº 17	PROPOSTA Nº 17
PROPOSTA Nº 18	PROPOSTA Nº 18
PROPOSTA Nº 19	PROPOSTA Nº 19
PROPOSTA Nº 20	PROPOSTA Nº 20

ARQ

PLANTA DE ESQUADRIAS VÁRIAS

15/16



PMU - PROTOCOLO  
 FL. 04  
 ASS.: *[Signature]*

COMISSÃO PERMANENTE DE LICITAÇÃO DE UERUOCA-CE  
 Fls. 456  
*[Signature]*

Plano de Implantação de ...

Plano de Implantação de ...

ORIENTAÇÃO  
 N  
 S  
 E  
 O

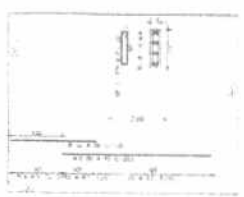
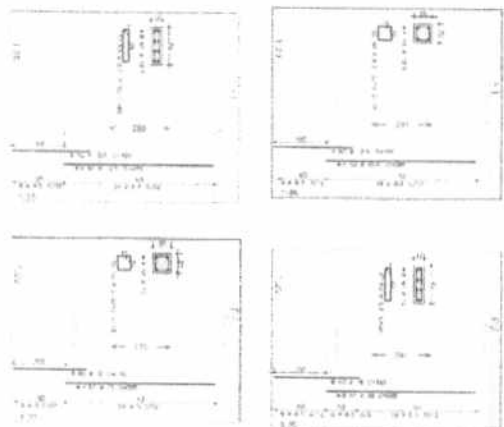
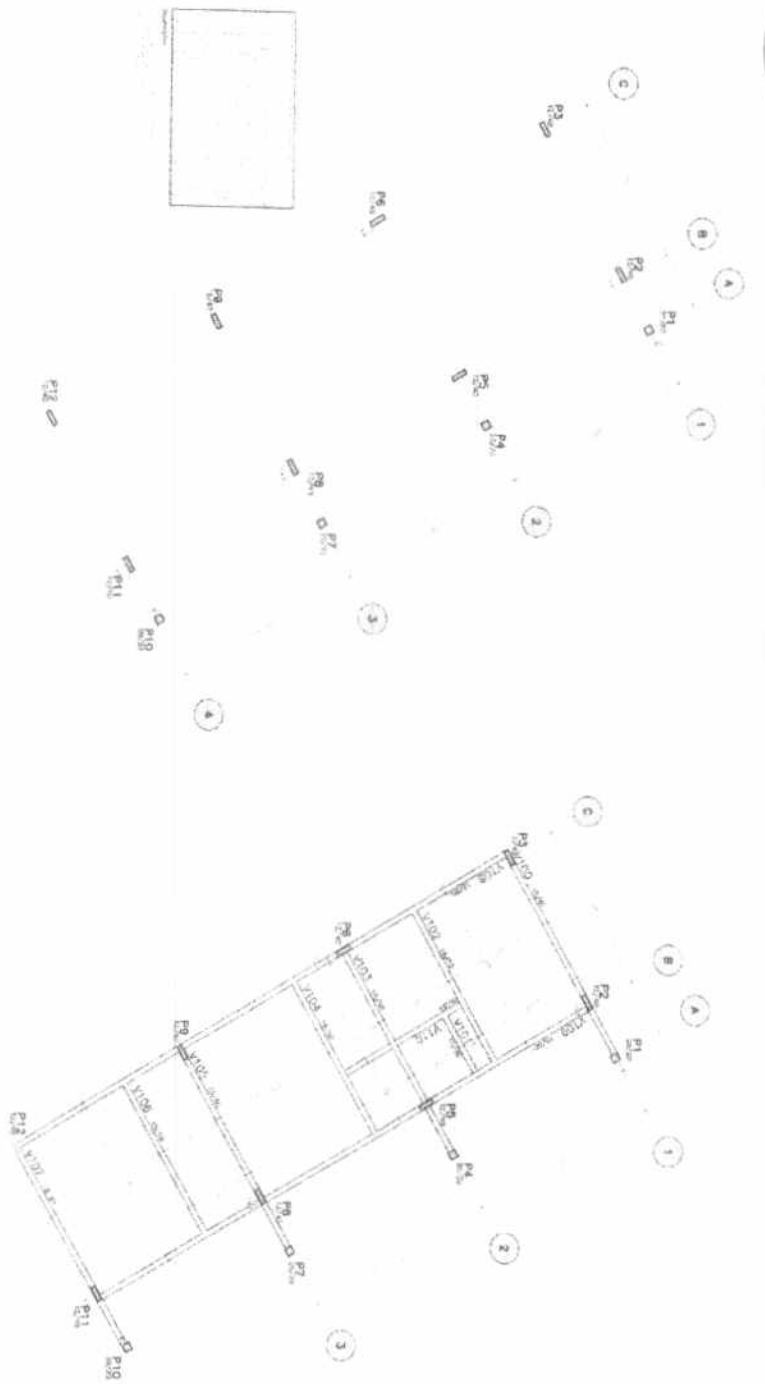

Item	Quantidade	Valor Unitário	Valor Total
1	1	100,00	100,00
2	1	200,00	200,00
3	1	300,00	300,00
4	1	400,00	400,00
5	1	500,00	500,00
6	1	600,00	600,00
7	1	700,00	700,00
8	1	800,00	800,00
9	1	900,00	900,00
10	1	1000,00	1000,00

Modelo FIDE 1/1999  
 em vigor desde 01/01/2000

PROPOSTA Nº ...  
 DATA DE ENTREGA ...

*[Signature]*

EST

01

*[Handwritten marks and signatures]*





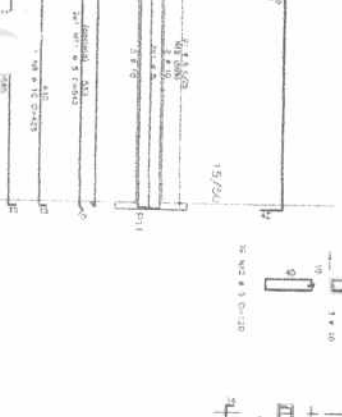
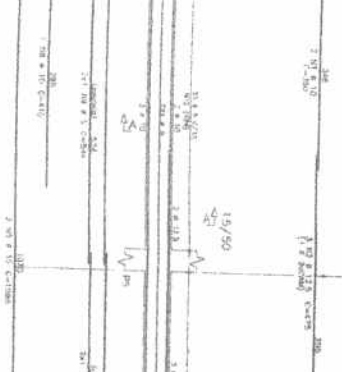
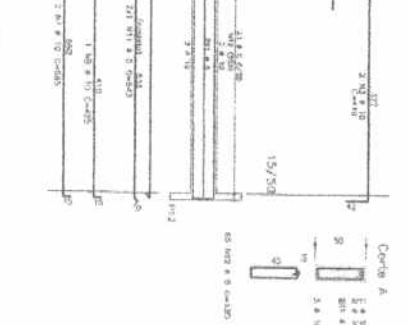
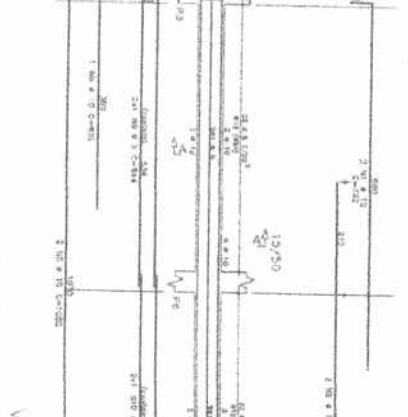
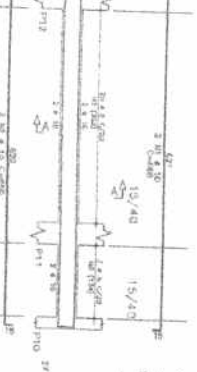
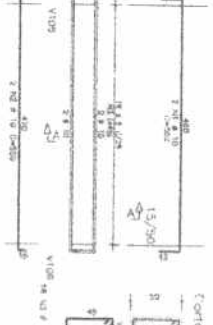
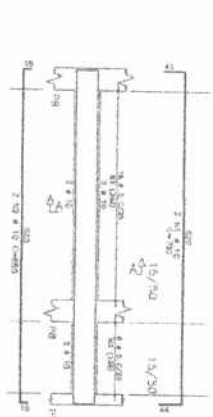
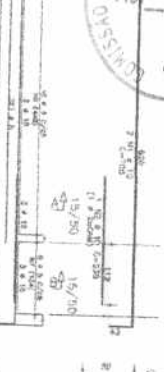
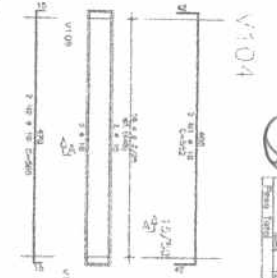
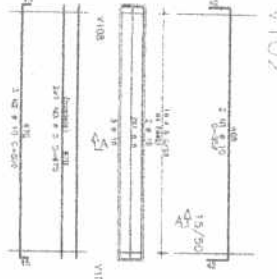
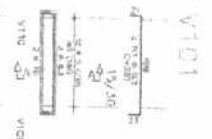
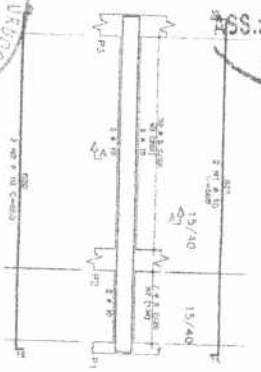

- NOTAS:
- 1) Condições - Abaixo de 10 metros - vento - chuvas - solares.
  - 2) O projeto foi elaborado com base no projeto de arquitetura e no projeto de estrutura.
  - 3) O projeto foi elaborado com base no projeto de arquitetura e no projeto de estrutura.
  - 4) O projeto foi elaborado com base no projeto de arquitetura e no projeto de estrutura.
  - 5) O projeto foi elaborado com base no projeto de arquitetura e no projeto de estrutura.
  - 6) O projeto foi elaborado com base no projeto de arquitetura e no projeto de estrutura.
  - 7) O projeto foi elaborado com base no projeto de arquitetura e no projeto de estrutura.
  - 8) O projeto foi elaborado com base no projeto de arquitetura e no projeto de estrutura.
  - 9) O projeto foi elaborado com base no projeto de arquitetura e no projeto de estrutura.
  - 10) O projeto foi elaborado com base no projeto de arquitetura e no projeto de estrutura.
  - 11) O projeto foi elaborado com base no projeto de arquitetura e no projeto de estrutura.
  - 12) O projeto foi elaborado com base no projeto de arquitetura e no projeto de estrutura.
  - 13) O projeto foi elaborado com base no projeto de arquitetura e no projeto de estrutura.
  - 14) O projeto foi elaborado com base no projeto de arquitetura e no projeto de estrutura.
  - 15) O projeto foi elaborado com base no projeto de arquitetura e no projeto de estrutura.
  - 16) O projeto foi elaborado com base no projeto de arquitetura e no projeto de estrutura.
  - 17) O projeto foi elaborado com base no projeto de arquitetura e no projeto de estrutura.
  - 18) O projeto foi elaborado com base no projeto de arquitetura e no projeto de estrutura.
  - 19) O projeto foi elaborado com base no projeto de arquitetura e no projeto de estrutura.
  - 20) O projeto foi elaborado com base no projeto de arquitetura e no projeto de estrutura.

Item	Descrição	Quantidade	Valor Unitário	Valor Total
1	...	...	...	...
2	...	...	...	...
3	...	...	...	...
4	...	...	...	...
5	...	...	...	...
6	...	...	...	...
7	...	...	...	...
8	...	...	...	...
9	...	...	...	...
10	...	...	...	...
11	...	...	...	...
12	...	...	...	...
13	...	...	...	...
14	...	...	...	...
15	...	...	...	...
16	...	...	...	...
17	...	...	...	...
18	...	...	...	...
19	...	...	...	...
20	...	...	...	...
21	...	...	...	...
22	...	...	...	...
23	...	...	...	...
24	...	...	...	...
25	...	...	...	...
26	...	...	...	...
27	...	...	...	...
28	...	...	...	...
29	...	...	...	...
30	...	...	...	...
31	...	...	...	...
32	...	...	...	...
33	...	...	...	...
34	...	...	...	...
35	...	...	...	...
36	...	...	...	...
37	...	...	...	...
38	...	...	...	...
39	...	...	...	...
40	...	...	...	...
41	...	...	...	...
42	...	...	...	...
43	...	...	...	...
44	...	...	...	...
45	...	...	...	...
46	...	...	...	...
47	...	...	...	...
48	...	...	...	...
49	...	...	...	...
50	...	...	...	...
51	...	...	...	...
52	...	...	...	...
53	...	...	...	...
54	...	...	...	...
55	...	...	...	...
56	...	...	...	...
57	...	...	...	...
58	...	...	...	...
59	...	...	...	...
60	...	...	...	...
61	...	...	...	...
62	...	...	...	...
63	...	...	...	...
64	...	...	...	...
65	...	...	...	...
66	...	...	...	...
67	...	...	...	...
68	...	...	...	...
69	...	...	...	...
70	...	...	...	...
71	...	...	...	...
72	...	...	...	...
73	...	...	...	...
74	...	...	...	...
75	...	...	...	...
76	...	...	...	...
77	...	...	...	...
78	...	...	...	...
79	...	...	...	...
80	...	...	...	...
81	...	...	...	...
82	...	...	...	...
83	...	...	...	...
84	...	...	...	...
85	...	...	...	...
86	...	...	...	...
87	...	...	...	...
88	...	...	...	...
89	...	...	...	...
90	...	...	...	...
91	...	...	...	...
92	...	...	...	...
93	...	...	...	...
94	...	...	...	...
95	...	...	...	...
96	...	...	...	...
97	...	...	...	...
98	...	...	...	...
99	...	...	...	...
100	...	...	...	...

Ministério da Educação  
**FNDE** Fundo Nacional de Desenvolvimento da Educação

PROJETO ESTRUTURAL

EST

PREÇO ADMINISTRATIVO ANUALIZADO E VIGAS

V100 / V101 / V102 / V103 / V104 / V105 / V106 / V107 / V108 / V109 / V110

03

22

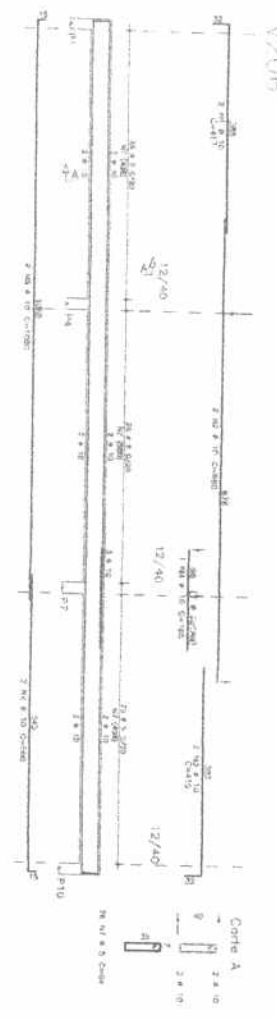
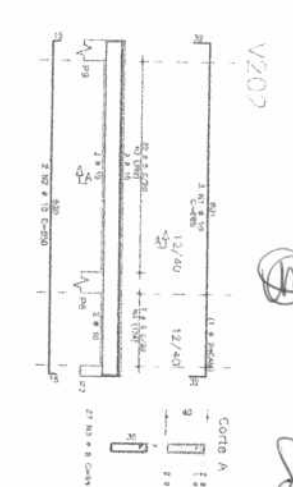
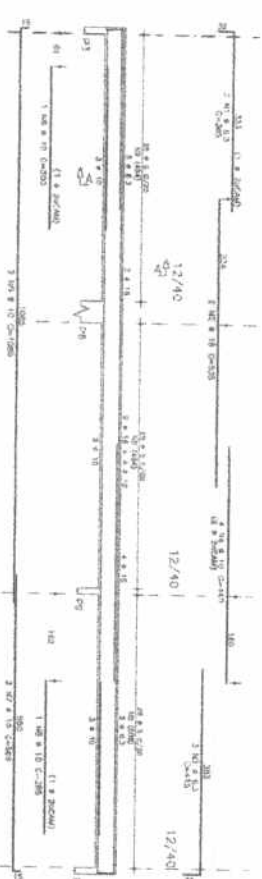
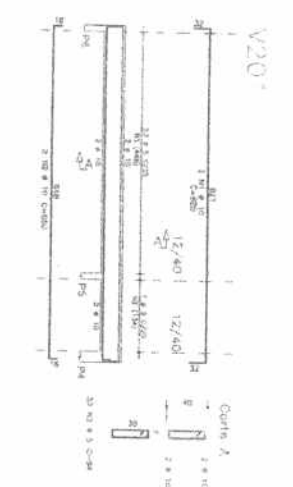
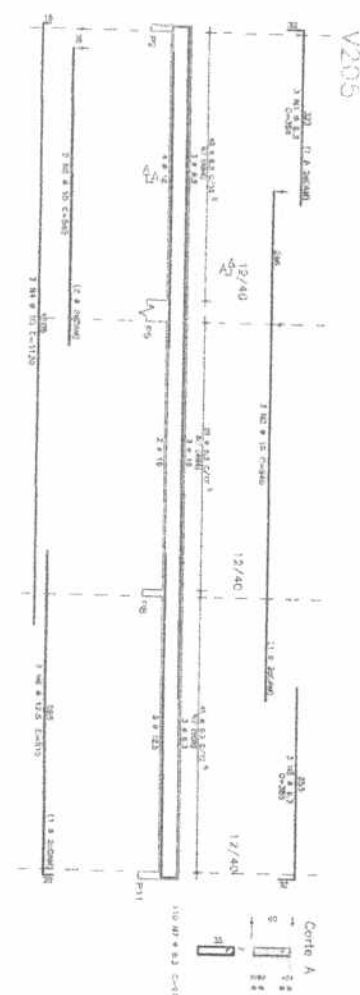
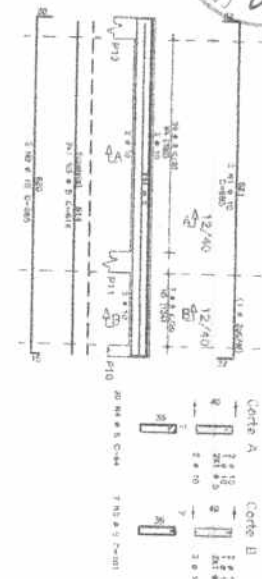
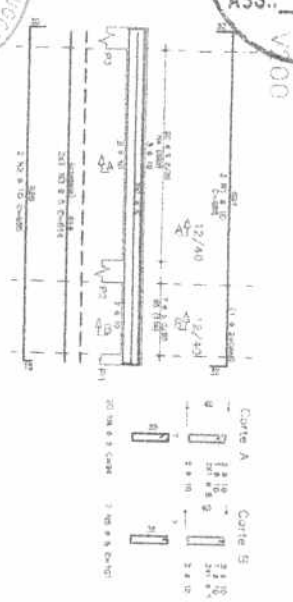

- NOTAS:
- 1) CONCRETO - M3000 R. FLEXÃO - sem - Ades - Ades.
  - 2) AÇO - Aço CA-50 - 200 MPa.
  - 3) DIMENSÕES - São as mostradas no projeto.
  - 4) OBRAS - São as mostradas no projeto.
  - 5) REFORÇAMENTO - São as mostradas no projeto.
  - 6) REFORÇAMENTO - São as mostradas no projeto.
  - 7) REFORÇAMENTO - São as mostradas no projeto.
  - 8) REFORÇAMENTO - São as mostradas no projeto.
  - 9) REFORÇAMENTO - São as mostradas no projeto.
  - 10) REFORÇAMENTO - São as mostradas no projeto.
  - 11) REFORÇAMENTO - São as mostradas no projeto.
  - 12) REFORÇAMENTO - São as mostradas no projeto.
  - 13) REFORÇAMENTO - São as mostradas no projeto.
  - 14) REFORÇAMENTO - São as mostradas no projeto.
  - 15) REFORÇAMENTO - São as mostradas no projeto.
  - 16) REFORÇAMENTO - São as mostradas no projeto.
  - 17) REFORÇAMENTO - São as mostradas no projeto.
  - 18) REFORÇAMENTO - São as mostradas no projeto.
  - 19) REFORÇAMENTO - São as mostradas no projeto.
  - 20) REFORÇAMENTO - São as mostradas no projeto.

Item	Descrição	Quantidade	Valor Unitário	Valor Total
V200	...	...	...	...
V201	...	...	...	...
V202	...	...	...	...
V203	...	...	...	...
V204	...	...	...	...
V205	...	...	...	...
V206	...	...	...	...
V207	...	...	...	...
V208	...	...	...	...
V209	...	...	...	...
V210	...	...	...	...
V211	...	...	...	...
V212	...	...	...	...
V213	...	...	...	...
V214	...	...	...	...
V215	...	...	...	...
V216	...	...	...	...
V217	...	...	...	...
V218	...	...	...	...
V219	...	...	...	...
V220	...	...	...	...

**Ministério da Educação FIDE**

ESTADO EDUCATIVO UNIBAS 3 - 08 SALAS DE AULA

PROJETO ESTRUTURAL

PROJETO ADMINISTRATIVO

AVIAÇÃO V200 / V201 / V202 / V203 / V204

04

22

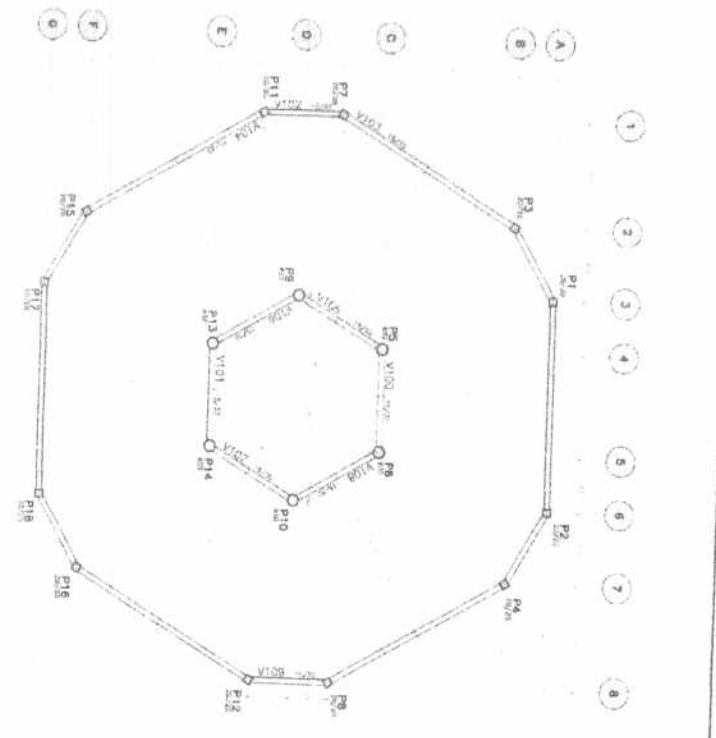
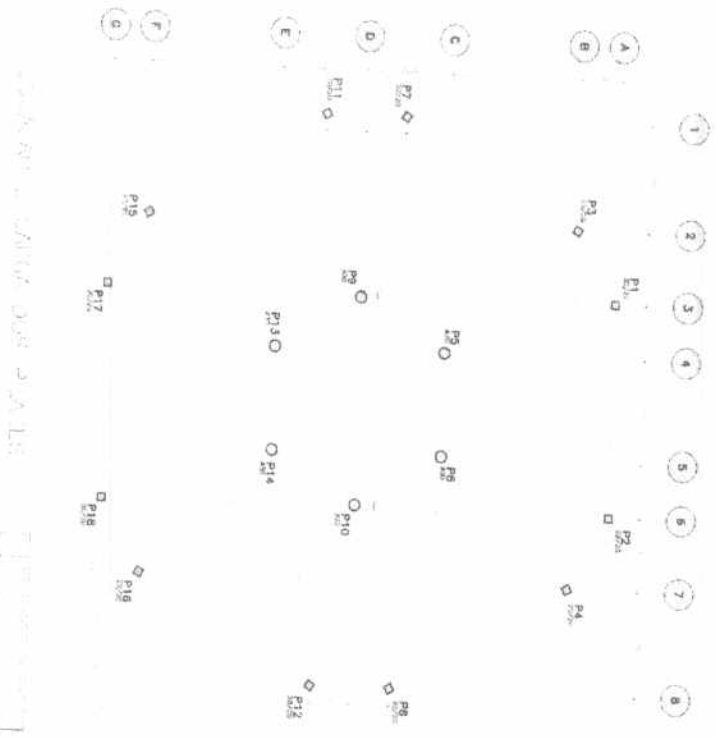

NOTA: Este projeto foi elaborado com base em dados fornecidos pelo cliente. O autor não se responsabiliza por eventuais erros ou omissões. O projeto é válido apenas para o local e finalidade especificadas no documento original. Qualquer alteração deve ser aprovada por escrito pelo cliente. Este projeto é propriedade intelectual do autor e não pode ser reproduzido ou utilizado sem a devida autorização. O autor se reserva o direito de alterar o projeto sem aviso prévio. Este projeto é válido apenas para o local e finalidade especificadas no documento original. Qualquer alteração deve ser aprovada por escrito pelo cliente. Este projeto é propriedade intelectual do autor e não pode ser reproduzido ou utilizado sem a devida autorização. O autor se reserva o direito de alterar o projeto sem aviso prévio.

**Medição**  
**PROPOSTA**  
 Nº: 05  
 Data: 10/10/2023  
 Valor: R\$ 1.000,00  
 Valor unitário: R\$ 200,00  
 Valor total: R\$ 1.000,00  
 Valor líquido: R\$ 800,00  
 Valor de imposto: R\$ 200,00  
 Valor de frete: R\$ 0,00  
 Valor de seguro: R\$ 0,00  
 Valor de outros: R\$ 0,00  
 Valor total com imposto: R\$ 1.000,00  
 Valor total com frete: R\$ 1.000,00  
 Valor total com seguro: R\$ 1.000,00  
 Valor total com outros: R\$ 1.000,00  
 Valor total com todos: R\$ 1.000,00

**EST**  
 05

[Handwritten signatures]





PROTOKOL  
 7.11.10  
 FL. 100  
 ASS.: *[Signature]*

CONSELHO PERMANENTE DE LICITAÇÃO DE MATERIAIS  
 Fis. 462

V101=V105dV108

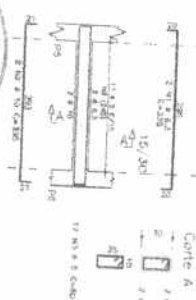

V102=V109

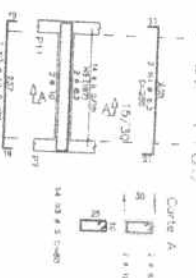

V200=V201=V205dV208=V500dV305=V400dV405



V103=V104

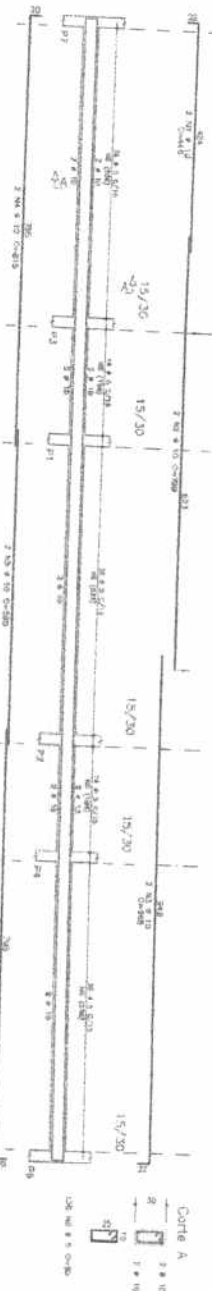

V203=V204

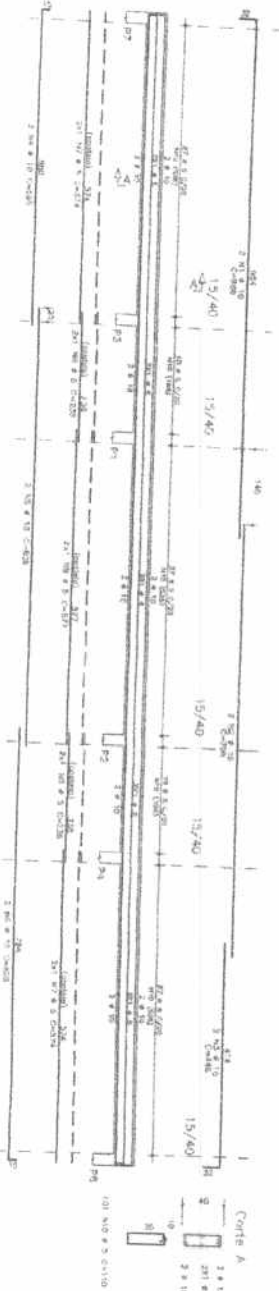

V202=V209

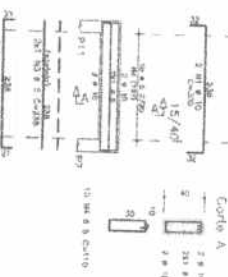

QTD	ESPECIFICAÇÃO	UNID.	QTD	VALOR UNIT.	VALOR TOTAL
1	...	m	1	...	...
1	...	m	1	...	...
1	...	m	1	...	...
1	...	m	1	...	...
1	...	m	1	...	...

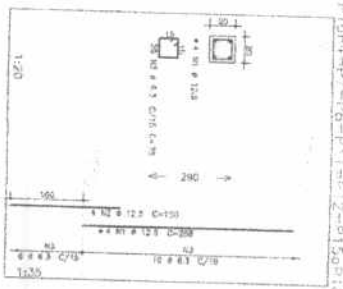

QTD	FIS.	DET.	UNID.	QTD	VALOR UNIT.	VALOR TOTAL
1	...	...	m	1	...	...
1	...	...	m	1	...	...
1	...	...	m	1	...	...
1	...	...	m	1	...	...
1	...	...	m	1	...	...

NOTAS:  
 1) CONCRETO - F20  
 2) ARMADURA DE FERRO - VIGAS - F14/16 - L4/5/6  
 3) ARMADURA DE FERRO - COLUNAS - F14/16 - L4/5/6  
 4) ARMADURA DE FERRO - LAJES - F10/12 - L4/5/6  
 5) ARMADURA DE FERRO - ESCALAS - F10/12 - L4/5/6  
 6) ARMADURA DE FERRO - TORÇÕES - F10/12 - L4/5/6  
 7) ARMADURA DE FERRO - PAREDES - F10/12 - L4/5/6  
 8) ARMADURA DE FERRO - LAJES DE FUNDAÇÃO - F10/12 - L4/5/6  
 9) ARMADURA DE FERRO - TORÇÕES DE FUNDAÇÃO - F10/12 - L4/5/6  
 10) ARMADURA DE FERRO - PAREDES DE FUNDAÇÃO - F10/12 - L4/5/6  
 11) ARMADURA DE FERRO - LAJES DE FUNDAÇÃO - F10/12 - L4/5/6  
 12) ARMADURA DE FERRO - TORÇÕES DE FUNDAÇÃO - F10/12 - L4/5/6  
 13) ARMADURA DE FERRO - PAREDES DE FUNDAÇÃO - F10/12 - L4/5/6  
 14) ARMADURA DE FERRO - LAJES DE FUNDAÇÃO - F10/12 - L4/5/6  
 15) ARMADURA DE FERRO - TORÇÕES DE FUNDAÇÃO - F10/12 - L4/5/6  
 16) ARMADURA DE FERRO - PAREDES DE FUNDAÇÃO - F10/12 - L4/5/6  
 17) ARMADURA DE FERRO - LAJES DE FUNDAÇÃO - F10/12 - L4/5/6  
 18) ARMADURA DE FERRO - TORÇÕES DE FUNDAÇÃO - F10/12 - L4/5/6  
 19) ARMADURA DE FERRO - PAREDES DE FUNDAÇÃO - F10/12 - L4/5/6  
 20) ARMADURA DE FERRO - LAJES DE FUNDAÇÃO - F10/12 - L4/5/6

Ministério da Educação  
**FNDE** Fundo Nacional de Desenvolvimento da Educação

PROJETO ESTRUTURAL

EST

07

22



CONSUMO - QUANTITATIVO POR PRECIO (EXCETO PEDAGÓGICO)

ITEM	ADMINISTRACAO			CENTRAL			SERVIÇO		
	CONCRETO (m <sup>3</sup> )	ACO (kg)	FORMA (m <sup>2</sup> )	CONCRETO (m <sup>3</sup> )	ACO (kg)	FORMA (m <sup>2</sup> )	CONCRETO (m <sup>3</sup> )	ACO (kg)	FORMA (m <sup>2</sup> )
FUNDACAO									
SAPATA 1	3,36	235,20	2,88	12,08	705,60	8,64	3,36	235,20	2,88
SAPATA 2	13,68	582,00	6,50	13,68	582,00	6,50	13,68	582,00	6,50
SAPATA 3	2,64	98,40	2,80				2,64	98,40	2,80
TOTAL	19,68	913,60	12,26	23,76	1.287,60	15,24	19,68	913,60	12,26

SAPATA 1 - P1, P4, P7, P10  
SAPATA 2 - P2, P3, P6, P9, P11, P12  
SAPATA 3 - P5, P8

SAPATA 1 - P10/P4/P7/P2/P11/P12/P15/P3/P8  
SAPATA 2 - P5, P8, P9, P10, P11, P14  
SAPATA 3 - P1, P4, P7, P10  
SAPATA 2 - P2, P3, P6, P9, P11, P12

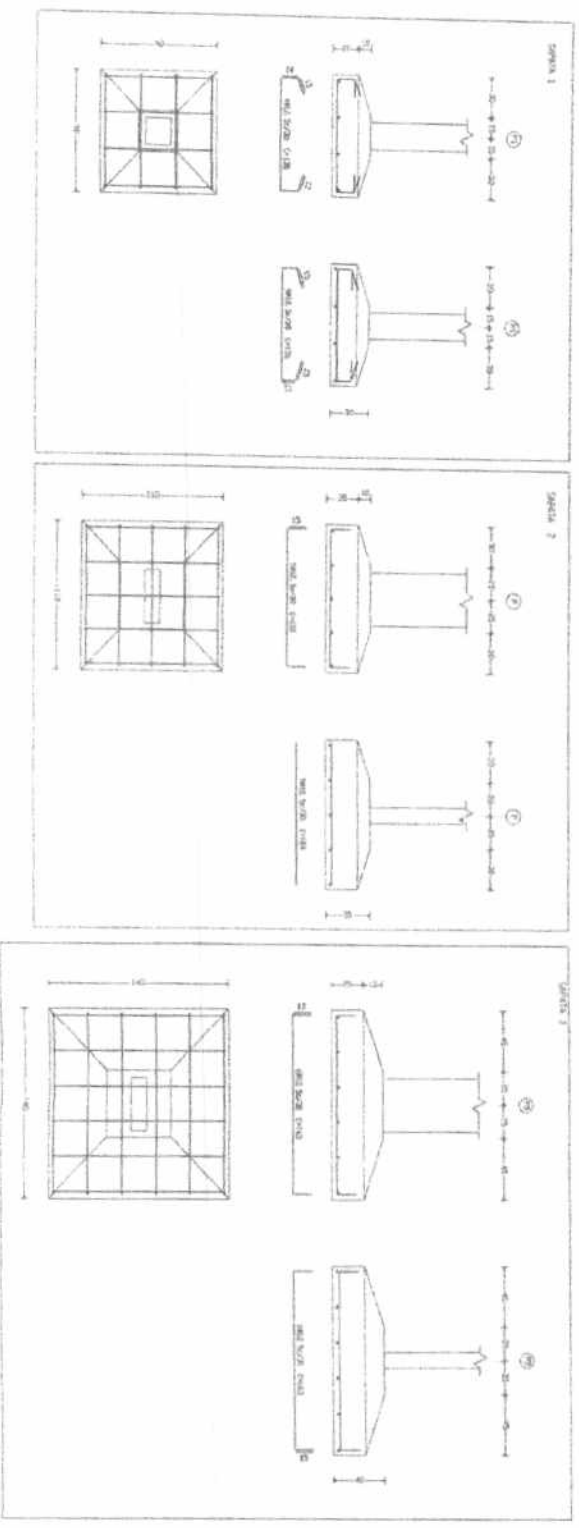

NOTAS:  
 1) - Verificar a necessidade de fundação - ver - Projeto - LULA  
 2) - Verificar a necessidade de fundação - ver - Projeto - LULA  
 3) - Verificar a necessidade de fundação - ver - Projeto - LULA  
 4) - Verificar a necessidade de fundação - ver - Projeto - LULA  
 5) - Verificar a necessidade de fundação - ver - Projeto - LULA  
 6) - Verificar a necessidade de fundação - ver - Projeto - LULA  
 7) - Verificar a necessidade de fundação - ver - Projeto - LULA  
 8) - Verificar a necessidade de fundação - ver - Projeto - LULA  
 9) - Verificar a necessidade de fundação - ver - Projeto - LULA  
 10) - Verificar a necessidade de fundação - ver - Projeto - LULA  
 11) - Verificar a necessidade de fundação - ver - Projeto - LULA  
 12) - Verificar a necessidade de fundação - ver - Projeto - LULA  
 13) - Verificar a necessidade de fundação - ver - Projeto - LULA  
 14) - Verificar a necessidade de fundação - ver - Projeto - LULA  
 15) - Verificar a necessidade de fundação - ver - Projeto - LULA  
 16) - Verificar a necessidade de fundação - ver - Projeto - LULA  
 17) - Verificar a necessidade de fundação - ver - Projeto - LULA  
 18) - Verificar a necessidade de fundação - ver - Projeto - LULA  
 19) - Verificar a necessidade de fundação - ver - Projeto - LULA  
 20) - Verificar a necessidade de fundação - ver - Projeto - LULA



Ministério da Educação **FIDE** Projeto Nacional de Fomento à Educação Superior

PROJETO ESTRUTURAL

ANEXO BLOCOS/ESTRUCAS, CONSUMO 81 / ESTRUC / B2

08

23

[Handwritten signatures and initials]

PROT. 101  
 ASS. 1/8

COMISSÃO PERMANENTE DE LICITAÇÃO DE BURELAGE  
 Fls. 464

1	2	3	4	5	6	7	8	9	10	11	12	13	14	15	16	17	18	19	20	21	22	23	24	25	26	27	28	29	30	31	32	33	34	35	36	37	38	39	40	41	42	43	44	45	46	47	48	49	50	51	52	53	54	55	56	57	58	59	60	61	62	63	64	65	66	67	68	69	70	71	72	73	74	75	76	77	78	79	80	81	82	83	84	85	86	87	88	89	90	91	92	93	94	95	96	97	98	99	100
---	---	---	---	---	---	---	---	---	----	----	----	----	----	----	----	----	----	----	----	----	----	----	----	----	----	----	----	----	----	----	----	----	----	----	----	----	----	----	----	----	----	----	----	----	----	----	----	----	----	----	----	----	----	----	----	----	----	----	----	----	----	----	----	----	----	----	----	----	----	----	----	----	----	----	----	----	----	----	----	----	----	----	----	----	----	----	----	----	----	----	----	----	----	----	----	----	----	----	-----

1	2	3	4	5	6	7	8	9	10	11	12	13	14	15	16	17	18	19	20	21	22	23	24	25	26	27	28	29	30	31	32	33	34	35	36	37	38	39	40	41	42	43	44	45	46	47	48	49	50	51	52	53	54	55	56	57	58	59	60	61	62	63	64	65	66	67	68	69	70	71	72	73	74	75	76	77	78	79	80	81	82	83	84	85	86	87	88	89	90	91	92	93	94	95	96	97	98	99	100
---	---	---	---	---	---	---	---	---	----	----	----	----	----	----	----	----	----	----	----	----	----	----	----	----	----	----	----	----	----	----	----	----	----	----	----	----	----	----	----	----	----	----	----	----	----	----	----	----	----	----	----	----	----	----	----	----	----	----	----	----	----	----	----	----	----	----	----	----	----	----	----	----	----	----	----	----	----	----	----	----	----	----	----	----	----	----	----	----	----	----	----	----	----	----	----	----	----	----	-----

EST

PLANTA DE MANUTENÇÃO

09

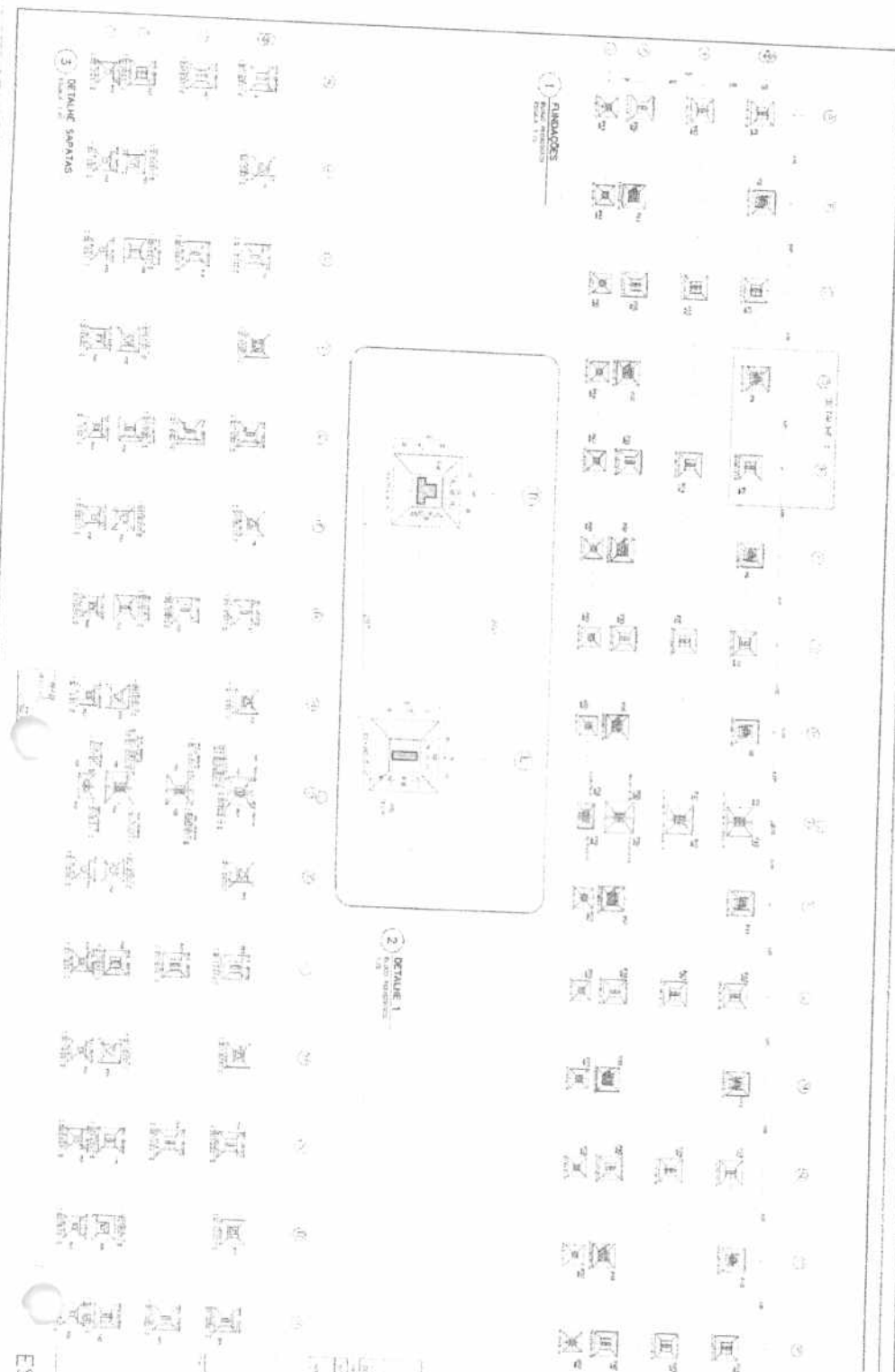

EST

PLANTA DE MANUTENÇÃO

09

Handwritten signatures and initials at the bottom right of the page.

PMU - PROTOCOLO  
 FL. 103  
 ASS: *[Signature]*

COMISSÃO PERMANENTE DE LICITAÇÃO DE OBRAS  
 Fls. 465  
*[Signature]*

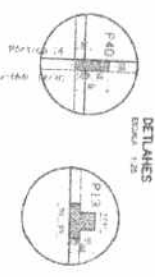

CORTES AA E BB

*[Handwritten marks and signatures]*

**EST**

PROJETO TRIBUTÁRIO

BLOCO PEDAGÓGICO  
 VIGAS DE FUNDAÇÃO E COBERTURA

10

**Município de São João do Rio Preto**

**FADE**

EMPRESA EDUCACIONAL DE RIBEIRÃO - 18 MAIO DE 1964

PROJETO DE ARQUITETURA

PROF. DR. JOSÉ CARLOS DE MOURA

PROF. DR. JOSÉ CARLOS DE MOURA

PROF. DR. JOSÉ CARLOS DE MOURA





Handwritten signatures and initials.

P2, P4, P6, P8, P11, P27, P30, P32, P34, P37, P39, P51, P53 e P41

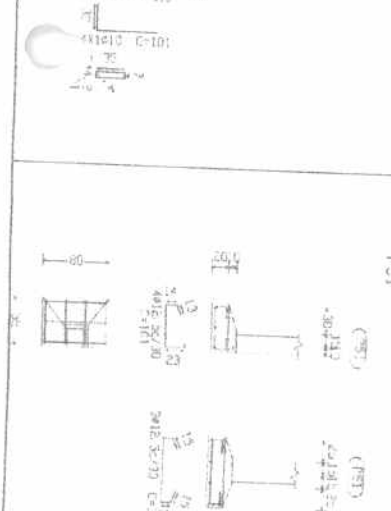
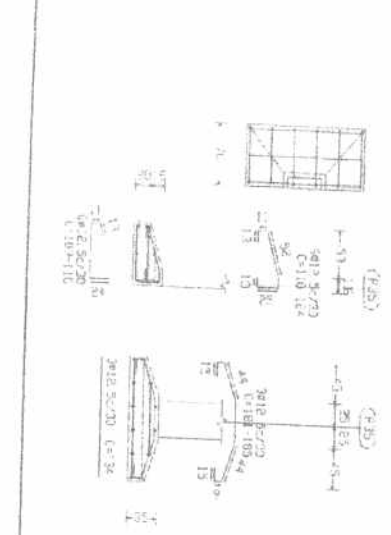
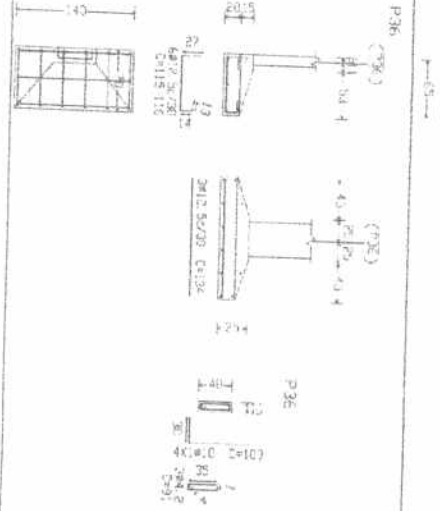
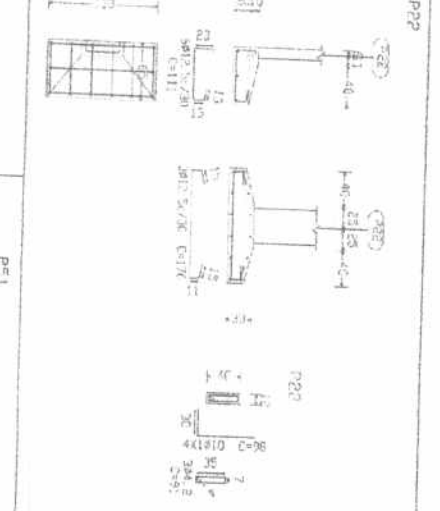
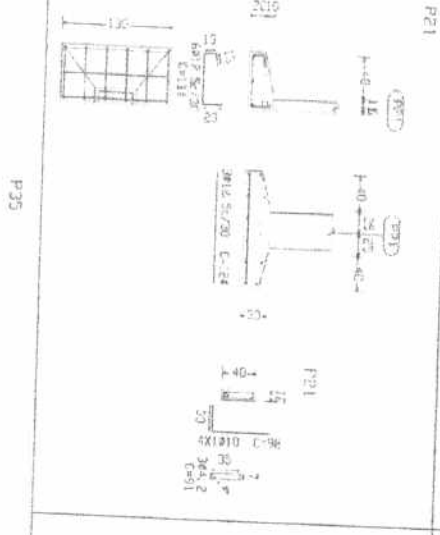
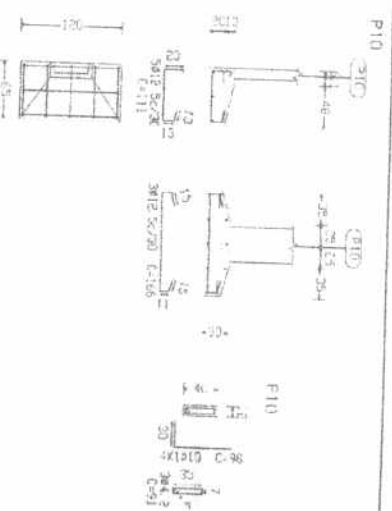
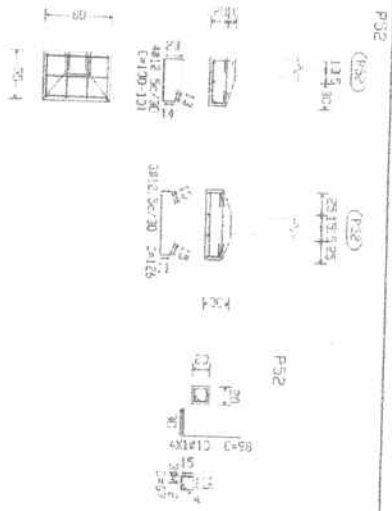
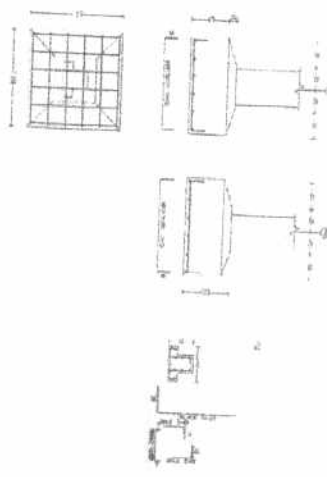

**Ministério da Economia**  
**FIDE**  
 FINANCIAMENTO INTERNACIONAL DE DESENVOLVIMENTO ECONÔMICO  
 PROJETO: BLOCO PRODUTIVO DE FERRAGENS  
 DETALHE DE FERRAGENS  
 EST 11  
 11





COMISSÃO PERMANENTE DE LICITAÇÃO DE SERVIÇOS  
 Fls. 469  
*[Handwritten Signature]*

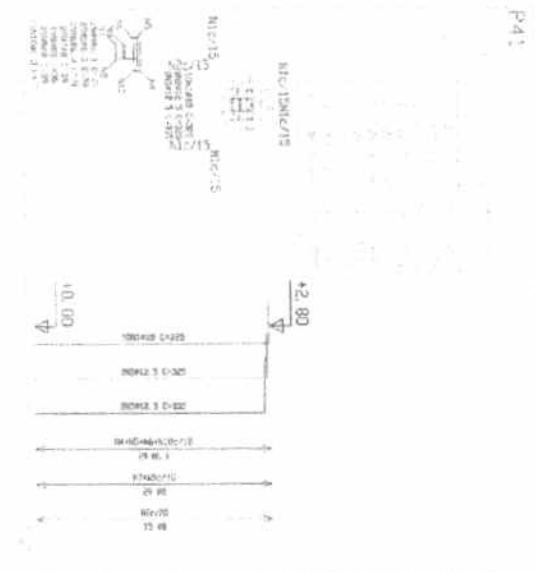
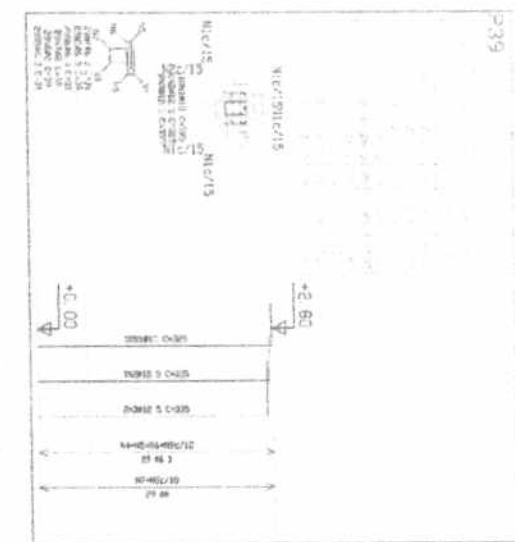
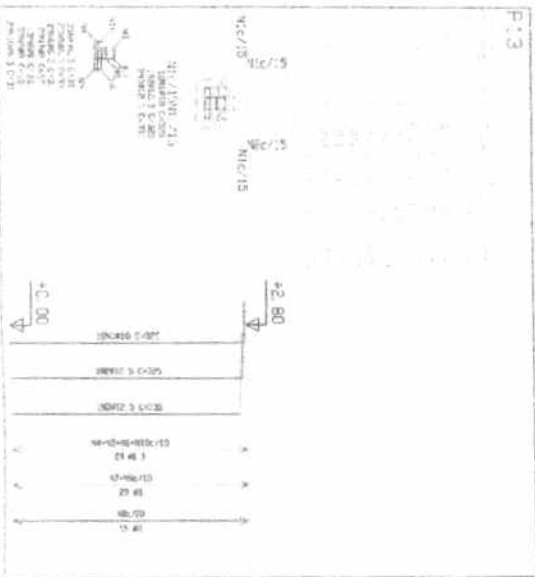
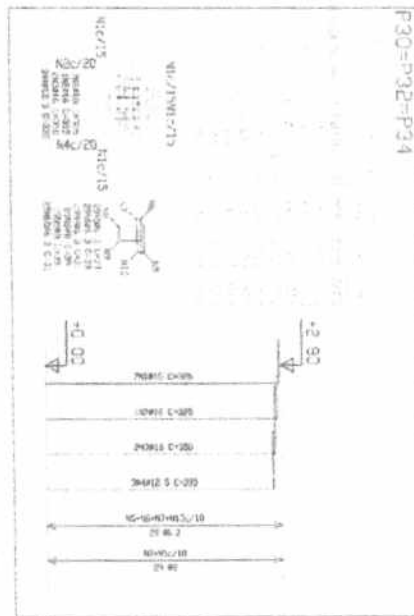
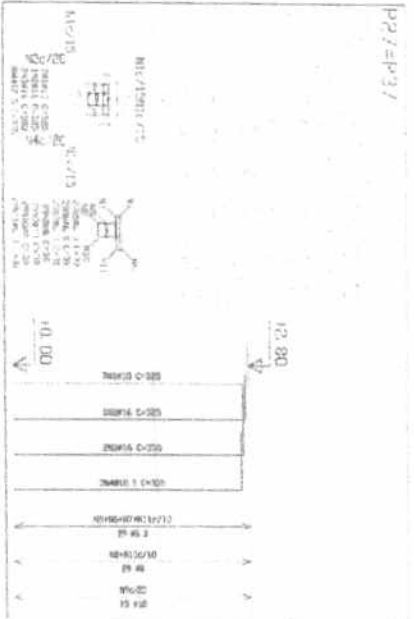

*[Handwritten signatures and marks]*







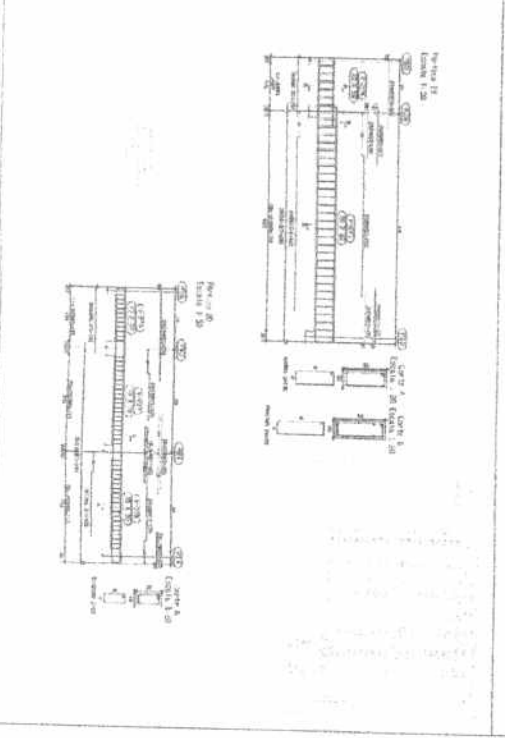
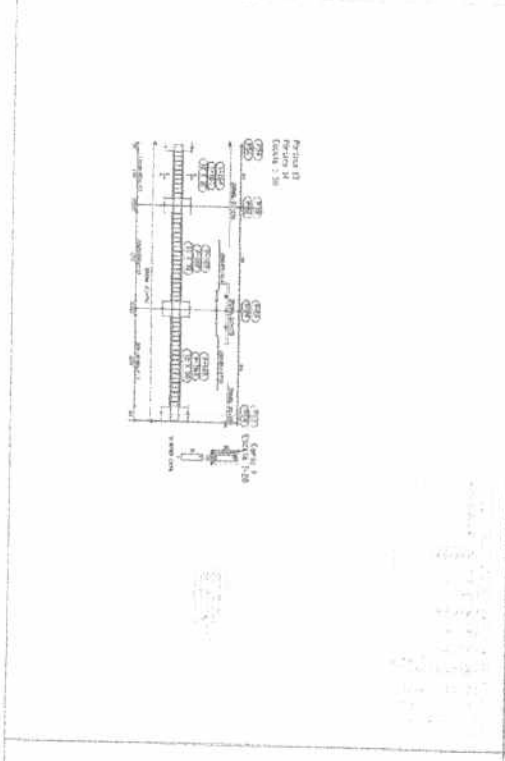
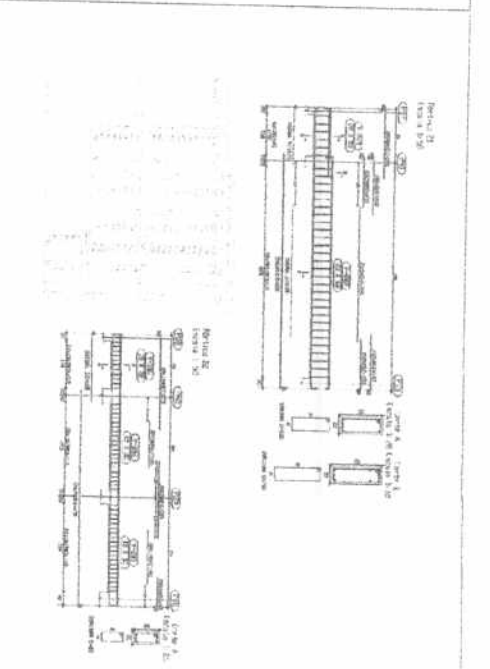
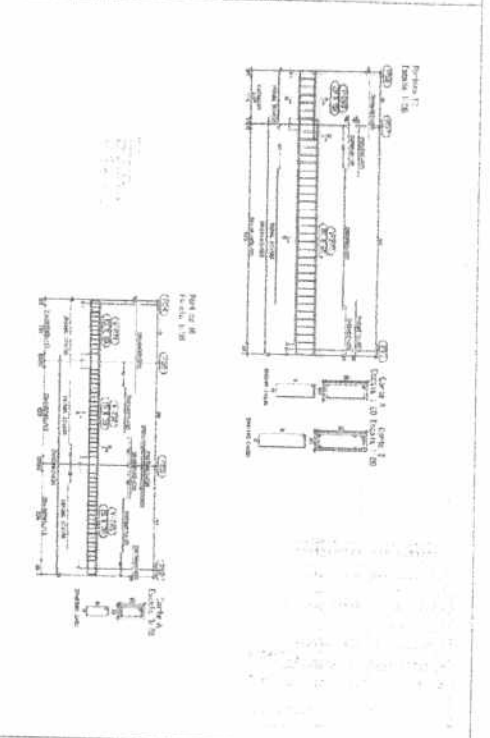
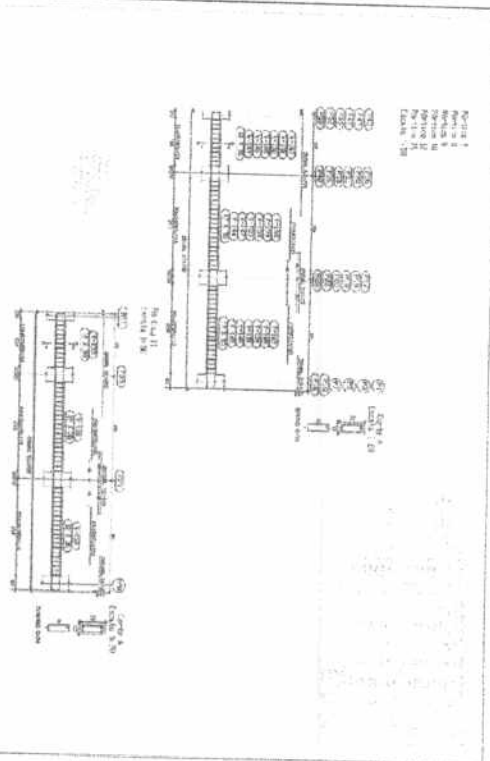

[Handwritten signatures and marks]

Ministério da Educação  
**FNDE**  
 Conselho Nacional de Desenvolvimento Científico e Tecnológico

EST 17  
 BLOCO PEDAGÓGICO  
 DETALHE DE VIGAS

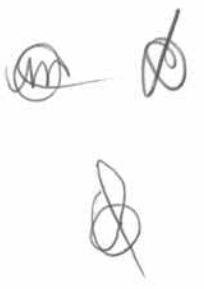
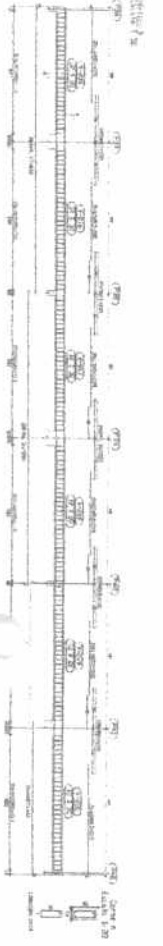
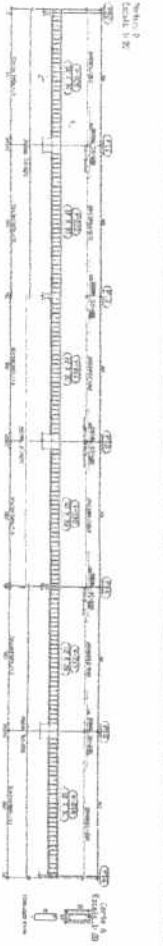
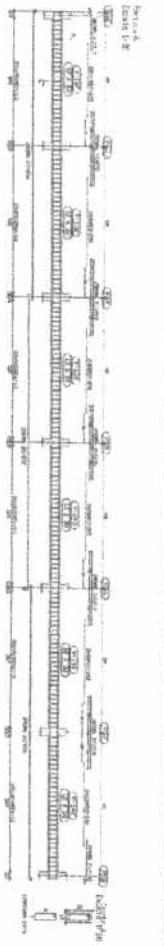
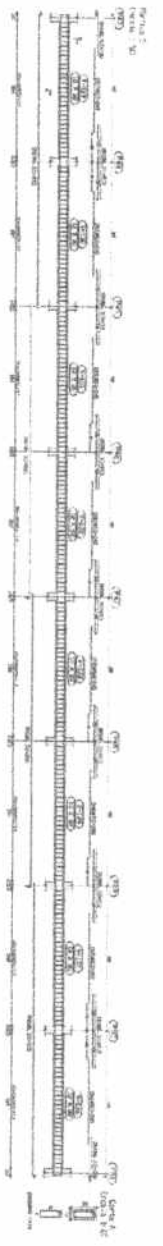
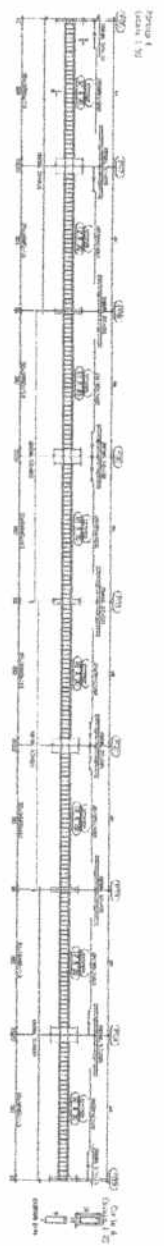
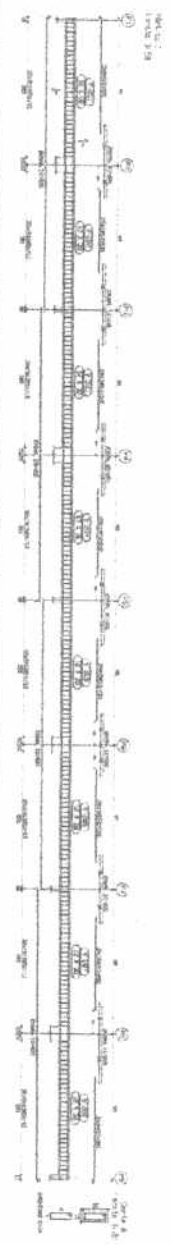

Ministerio  
dos Edificios  
**FIDE** Fundação de Investimentos e Desenvolvimento  
Linha 1/1, 2/2, 3/3, 1/2, 2/3, 3/3

EST  
RUA DO PAVÃO  
DETALHE DE MAIS  
18







COMISSÃO FERREIRA DE LICITAÇÃO DE OBRAS  
 Hs. 476

PROT. 100  
 PMU

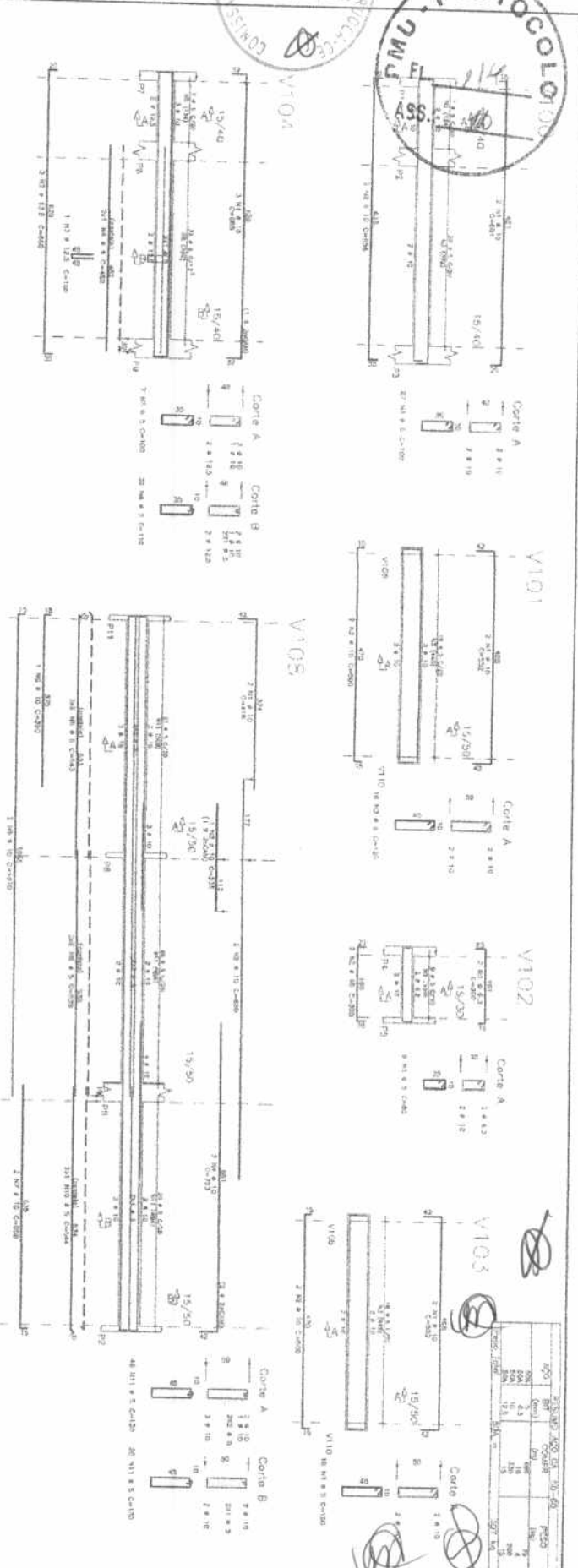

Item	Descrição	Quantidade	Valor Unitário	Valor Total
V100	3m x 10cm	1	1.100,00	1.100,00
V101	3m x 10cm	1	1.100,00	1.100,00
V102	3m x 10cm	1	1.100,00	1.100,00
V103	3m x 10cm	1	1.100,00	1.100,00
V104	3m x 10cm	1	1.100,00	1.100,00
V105	3m x 10cm	1	1.100,00	1.100,00
V106	3m x 10cm	1	1.100,00	1.100,00

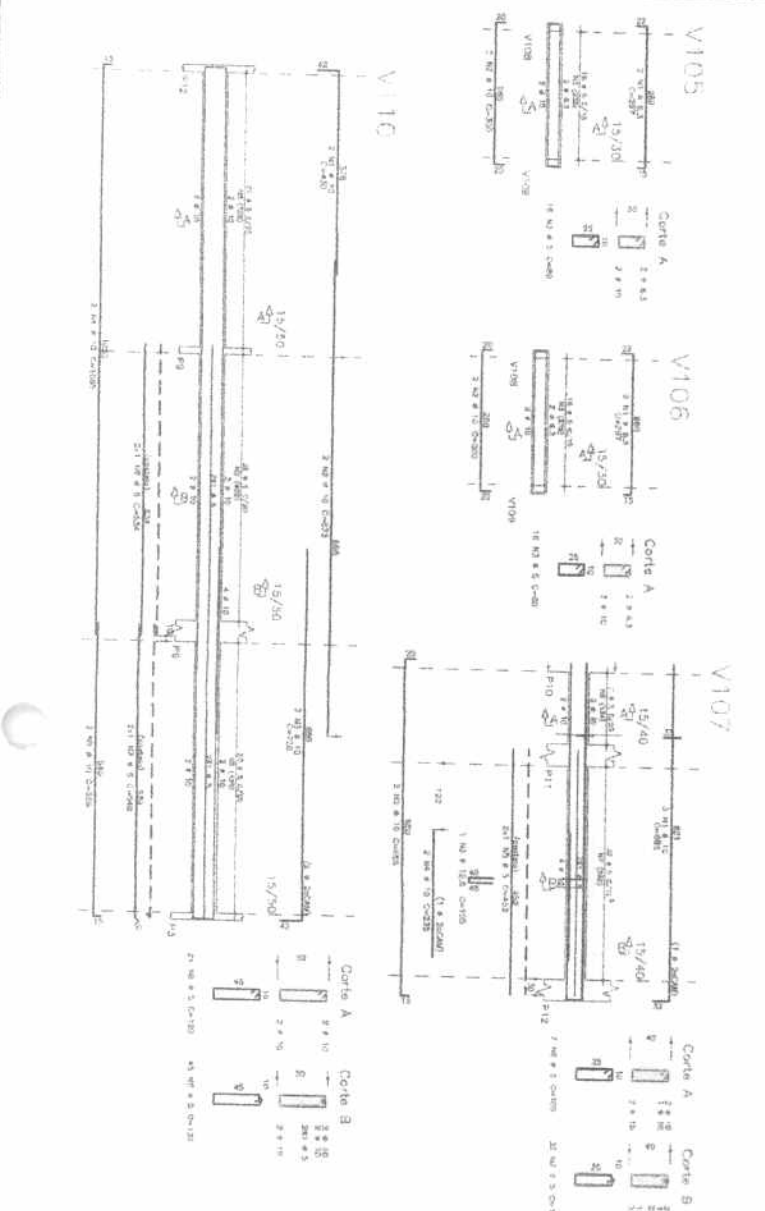

**NOTAS:**

- 1) CONCRETÃO - RÁPIDO DE ENDURECIMENTO - VED. - CLASS. - LATEX.
- 2) ARMADURA - Aço CA-50 - 10mm.
- 3) REVESTIMENTO - 2cm de concreto armado (ca. 10cm) de espessura de 21 cm.
- 4) REVESTIMENTO - 2cm de concreto armado (ca. 10cm) de espessura de 21 cm.
- 5) REVESTIMENTO - 2cm de concreto armado (ca. 10cm) de espessura de 21 cm.
- 6) REVESTIMENTO - 2cm de concreto armado (ca. 10cm) de espessura de 21 cm.
- 7) REVESTIMENTO - 2cm de concreto armado (ca. 10cm) de espessura de 21 cm.
- 8) REVESTIMENTO - 2cm de concreto armado (ca. 10cm) de espessura de 21 cm.
- 9) REVESTIMENTO - 2cm de concreto armado (ca. 10cm) de espessura de 21 cm.
- 10) REVESTIMENTO - 2cm de concreto armado (ca. 10cm) de espessura de 21 cm.
- 11) REVESTIMENTO - 2cm de concreto armado (ca. 10cm) de espessura de 21 cm.

**Ministério da Educação FDE**

ESPAÇO EDUCATIVO URBANO 8 - DE SALAS DE ALTA

PROJETO ESTRUTURAL

ARRAMAÇÃO DE VIGAS

V100 / V101 / V102 / V103 / V104 / V105 / V106 / V107 / V108 / V109 / V110

21

PROTÓCOLO  
115  
FL. 115

COMISSÃO DE LICITAÇÃO  
V200  
115

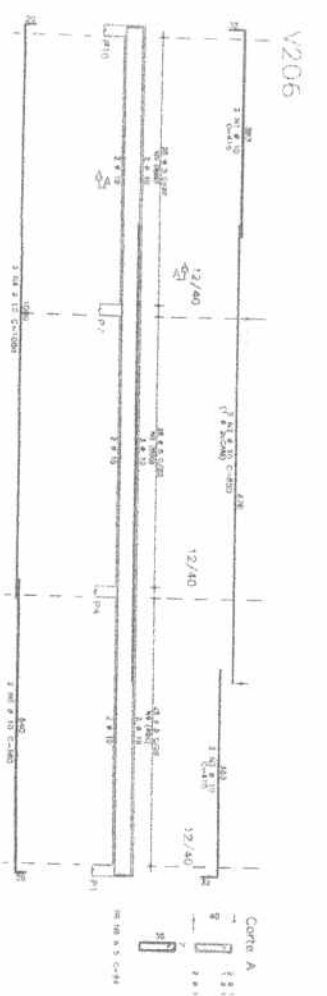
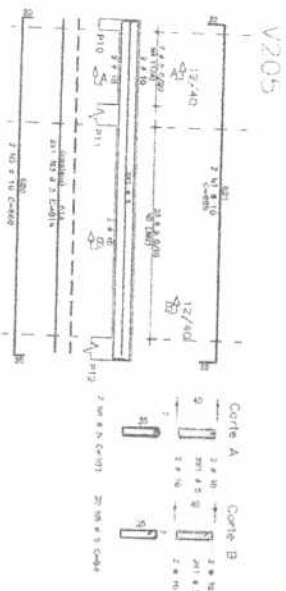
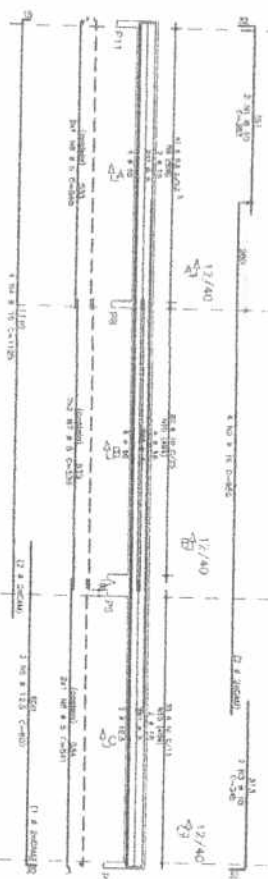
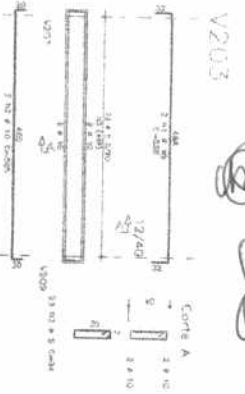
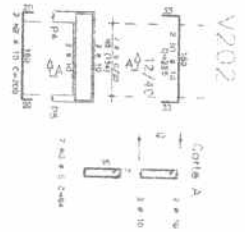
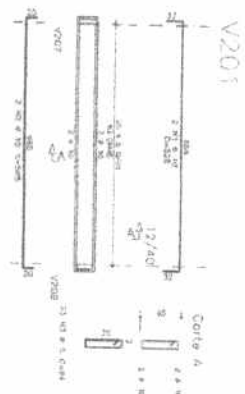
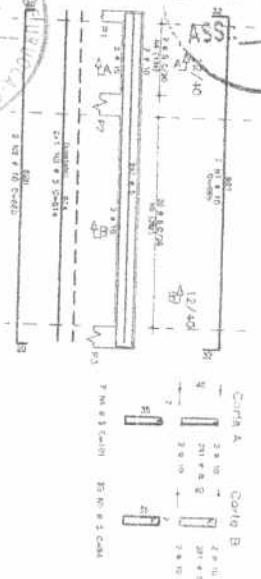

- NOTAS:
- 1) Condição: - 100% de execução - 100% - 100% - 100% - 100%
  - 2) Condição: - 100% de execução - 100% - 100% - 100% - 100%
  - 3) Condição: - 100% de execução - 100% - 100% - 100% - 100%
  - 4) Condição: - 100% de execução - 100% - 100% - 100% - 100%
  - 5) Condição: - 100% de execução - 100% - 100% - 100% - 100%
  - 6) Condição: - 100% de execução - 100% - 100% - 100% - 100%
  - 7) Condição: - 100% de execução - 100% - 100% - 100% - 100%
  - 8) Condição: - 100% de execução - 100% - 100% - 100% - 100%
  - 9) Condição: - 100% de execução - 100% - 100% - 100% - 100%
  - 10) Condição: - 100% de execução - 100% - 100% - 100% - 100%
  - 11) Condição: - 100% de execução - 100% - 100% - 100% - 100%
  - 12) Condição: - 100% de execução - 100% - 100% - 100% - 100%
  - 13) Condição: - 100% de execução - 100% - 100% - 100% - 100%
  - 14) Condição: - 100% de execução - 100% - 100% - 100% - 100%
  - 15) Condição: - 100% de execução - 100% - 100% - 100% - 100%
  - 16) Condição: - 100% de execução - 100% - 100% - 100% - 100%
  - 17) Condição: - 100% de execução - 100% - 100% - 100% - 100%
  - 18) Condição: - 100% de execução - 100% - 100% - 100% - 100%
  - 19) Condição: - 100% de execução - 100% - 100% - 100% - 100%
  - 20) Condição: - 100% de execução - 100% - 100% - 100% - 100%

Item	Qtd	Unid	Valor Unit	Valor Total
200	1	m	100	100
201	1	m	100	100
202	1	m	100	100
203	1	m	100	100
204	1	m	100	100
205	1	m	100	100
206	1	m	100	100
207	1	m	100	100
208	1	m	100	100
209	1	m	100	100
210	1	m	100	100
211	1	m	100	100
212	1	m	100	100
213	1	m	100	100
214	1	m	100	100
215	1	m	100	100
216	1	m	100	100
217	1	m	100	100
218	1	m	100	100
219	1	m	100	100
220	1	m	100	100
221	1	m	100	100
222	1	m	100	100
223	1	m	100	100
224	1	m	100	100
225	1	m	100	100
226	1	m	100	100
227	1	m	100	100
228	1	m	100	100
229	1	m	100	100
230	1	m	100	100
231	1	m	100	100
232	1	m	100	100
233	1	m	100	100
234	1	m	100	100
235	1	m	100	100
236	1	m	100	100
237	1	m	100	100
238	1	m	100	100
239	1	m	100	100
240	1	m	100	100
241	1	m	100	100
242	1	m	100	100
243	1	m	100	100
244	1	m	100	100
245	1	m	100	100
246	1	m	100	100
247	1	m	100	100
248	1	m	100	100
249	1	m	100	100
250	1	m	100	100

Ministério da Educação  
**FIDE** Fundação de Incentivo à Educação

ESPAÇO EDUCATIVO LIBERADO II - DE SALES DE MINAS

PROJETO ESTRUTURAL

AMARRAÇÃO DE VIGAS

V200 / V201 / V202 / V203 / V204  
V205 / V206 / V207 / V208

22





PMU - PROTOCOLO  
 FL. 113  
 ASS.: *[Signature]*

COMISSÃO PERMANENTE DE LICITAÇÃO DE PREÇOS  
 Fls. 480  
*[Signature]*

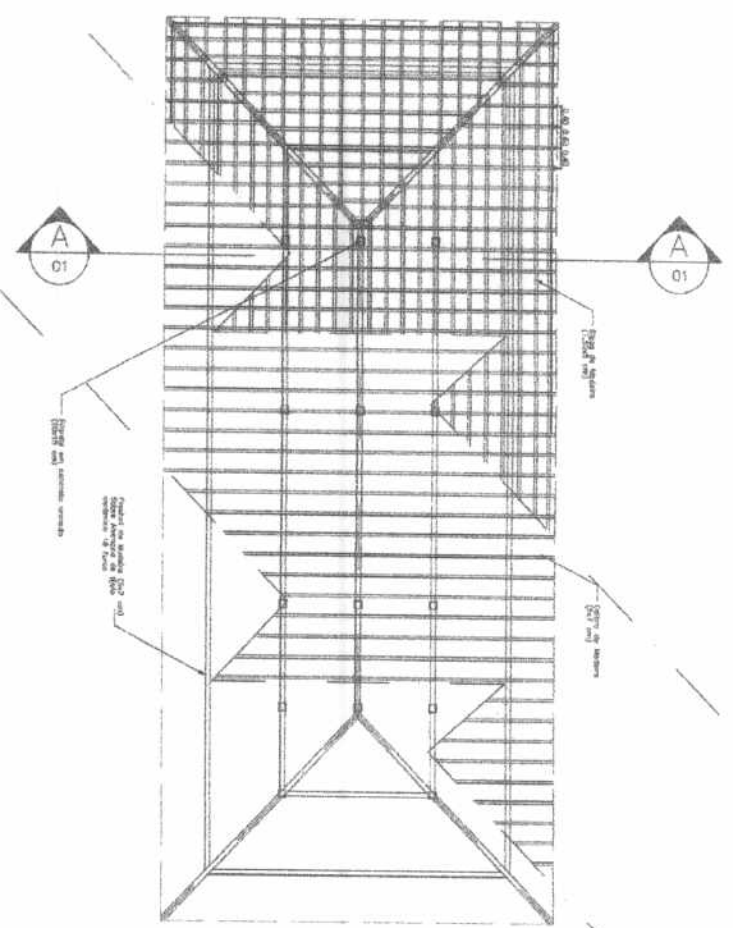

PLANTA TELHADO  
 ESC. 1/75

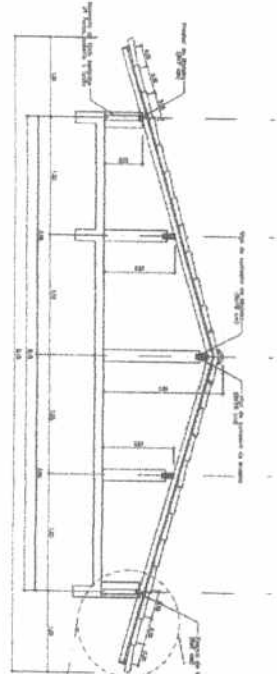

CORTE AA  
 ESC. 1/50

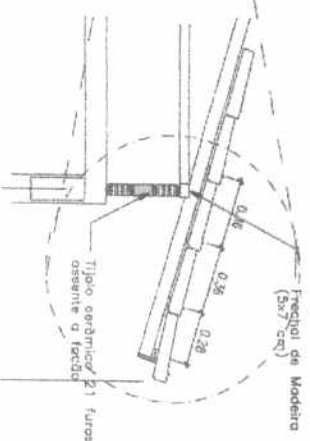

DETALHE 01  
 ESC. 1/25

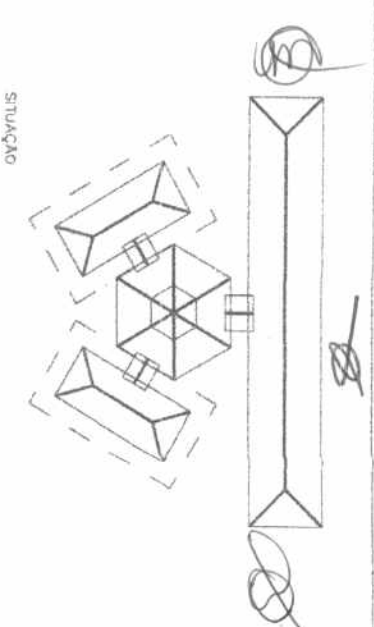

SITUAÇÃO

Ministério  
 de Educação **FNDE** Fundo Nacional  
 de Desenvolvimento  
 de Educação

ESPAÇO EDUCATIVO URBANO II - 06 SALAS DE AULA

ENCOMENDADO: DIVERSOS

PROPRIETÁRIO: FUNDO DE FORTALECIMENTO PARA A ESCOLA

AUTORES DO PROJETO:

RESPONSÁVEL TÉCNICO:

PROPRIETÁRIO

AUTOR DO PROJETO

AUTOR DO PROJETO

RESP. TÉCNICO

DUFO

CREA

*[Signature]*

ESTRUTURA DO TELHADO (MADEIRA)

PÁG. 1

EST BLOCOS ADMINISTRATIVOS/SERVIÇOS  
 ESTRUTURA DO TELHADO

03/04

REVISÃO:	00-1000	DATA:	10/05/1988	ESCALA:	MEDIANA	DESENHO:		VISTO:	
----------	---------	-------	------------	---------	---------	----------	--	--------	--







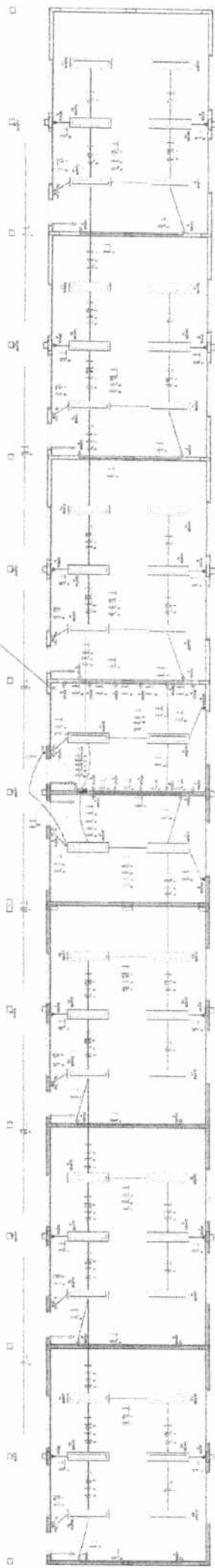

ESQUEMA DE LOCALIZACAO

PLANO DE LOCALIZACAO DO PAVILAO PARA OBRAS DE REFORMA

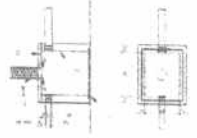

NOTAS: 1 - OBRAS DE REFORMA DO PAVILAO PARA OBRAS DE REFORMA... 2 - OBRAS DE REFORMA DO PAVILAO PARA OBRAS DE REFORMA...

LEGENDA

NOTAS

LEGENDA TELEFONE

NOTAS



DETALHE DE JANELAS

Table with columns for 'QUANTIDADE', 'DESCRIÇÃO', 'VALOR UNITÁRIO', 'VALOR TOTAL'. It lists various construction materials and their quantities.

ORÇAMENTO DE OBRAS - ORÇ. B. PAVILAO SERVICO DEFORMA 200/200 VOLTA - 5 SALAS

NOTAS: 1 - OBRAS DE REFORMA DO PAVILAO PARA OBRAS DE REFORMA... 2 - OBRAS DE REFORMA DO PAVILAO PARA OBRAS DE REFORMA...

LEGENDA TELEFONE: 1 - TELEFONE DE INTERCOMUNICACAO... 2 - TELEFONE DE INTERCOMUNICACAO...

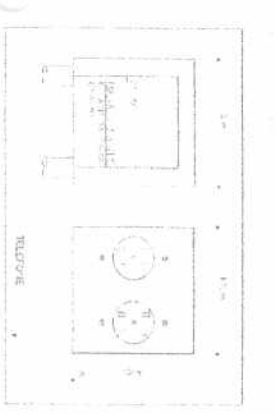

DETALHE DE JANELAS: 1 - JANELA DE ALUMINIO... 2 - JANELA DE ALUMINIO...

Handwritten signatures and initials at the bottom right of the page.

Administrative form with fields for 'EMPRESA', 'VALOR', 'DATA', and 'ASSINATURA'. Includes the logo of 'FIDE' (Fundação de Investimentos e Desenvolvimento).













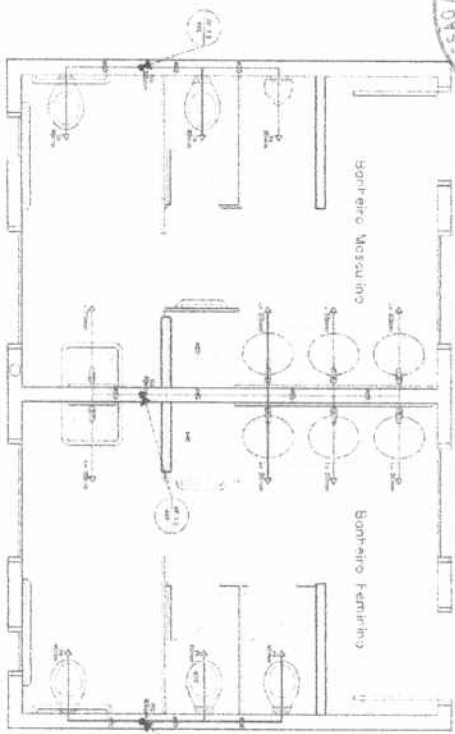

SANITÁRIO ALUNOS - MASCULINO E FEMININO  
PLANTA BAIXA  
ESCALA: 1/200

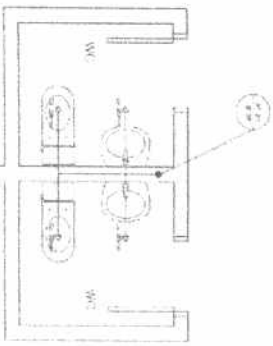

SANITÁRIOS ADMINISTRATIVOS  
PLANTA BAIXA  
ESCALA: 1/200

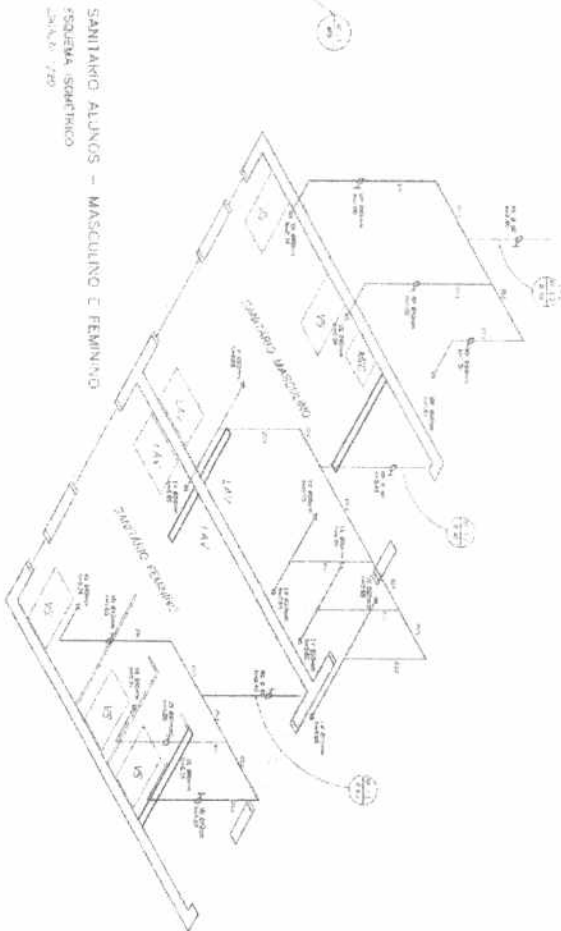

SANITÁRIO ALUNOS - MASCULINO E FEMININO  
ESQUEMA SANITÁRIO  
ESCALA: 1/200

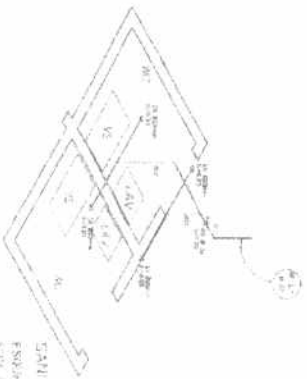

SANITÁRIO ADMINISTRATIVO  
ESQUEMA SANITÁRIO  
ESCALA: 1/200

**LEGENDA**  
 V = Banheiro  
 CA = Caixa de Sanitário  
 F = Torção  
 S = 1/2" Sifão  
 WC = W.C. (Water Closet)  
 SIF = Sifão  
 RQ = Banheiro de Serviço  
 D = Ingresso do Inseto  
 M = Vidro de Proteção

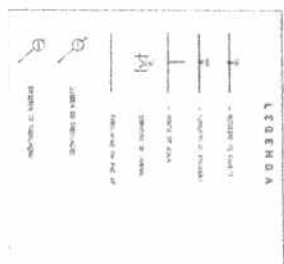

NOTAS:  
 1 - Este projeto foi elaborado de acordo com o Regulamento de Instalações Prediais de Água Fria da ABNT NBR 5626/78.  
 2 - Este projeto foi elaborado de acordo com o Regulamento de Instalações Prediais de Água Quente da ABNT NBR 5627/78.  
 3 - Este projeto foi elaborado de acordo com o Regulamento de Instalações Prediais de Esgoto da ABNT NBR 5628/78.  
 4 - Este projeto foi elaborado de acordo com o Regulamento de Instalações Prediais de Gás da ABNT NBR 5629/78.  
 5 - Este projeto foi elaborado de acordo com o Regulamento de Instalações Prediais de Vapor da ABNT NBR 5630/78.  
 6 - Este projeto foi elaborado de acordo com o Regulamento de Instalações Prediais de Ar Condicionado da ABNT NBR 5631/78.  
 7 - Este projeto foi elaborado de acordo com o Regulamento de Instalações Prediais de Elevadores da ABNT NBR 5632/78.  
 8 - Este projeto foi elaborado de acordo com o Regulamento de Instalações Prediais de Escadas da ABNT NBR 5633/78.  
 9 - Este projeto foi elaborado de acordo com o Regulamento de Instalações Prediais de Sinalização da ABNT NBR 5634/78.  
 10 - Este projeto foi elaborado de acordo com o Regulamento de Instalações Prediais de Iluminação da ABNT NBR 5635/78.  
 11 - Este projeto foi elaborado de acordo com o Regulamento de Instalações Prediais de Som e Vídeo da ABNT NBR 5636/78.  
 12 - Este projeto foi elaborado de acordo com o Regulamento de Instalações Prediais de Segurança da ABNT NBR 5637/78.  
 13 - Este projeto foi elaborado de acordo com o Regulamento de Instalações Prediais de Proteção Contra Incêndio da ABNT NBR 5638/78.  
 14 - Este projeto foi elaborado de acordo com o Regulamento de Instalações Prediais de Proteção Contra Riscos Elétricos da ABNT NBR 5639/78.  
 15 - Este projeto foi elaborado de acordo com o Regulamento de Instalações Prediais de Proteção Contra Riscos Mecânicos da ABNT NBR 5640/78.  
 16 - Este projeto foi elaborado de acordo com o Regulamento de Instalações Prediais de Proteção Contra Riscos Químicos da ABNT NBR 5641/78.  
 17 - Este projeto foi elaborado de acordo com o Regulamento de Instalações Prediais de Proteção Contra Riscos Biológicos da ABNT NBR 5642/78.  
 18 - Este projeto foi elaborado de acordo com o Regulamento de Instalações Prediais de Proteção Contra Riscos Nucleares da ABNT NBR 5643/78.  
 19 - Este projeto foi elaborado de acordo com o Regulamento de Instalações Prediais de Proteção Contra Riscos Espaciais da ABNT NBR 5644/78.  
 20 - Este projeto foi elaborado de acordo com o Regulamento de Instalações Prediais de Proteção Contra Riscos Atmosféricos da ABNT NBR 5645/78.

Projeto de Engenharia  
**FIDE**  
 Engenharia de Engenharia

*[Handwritten signature]*



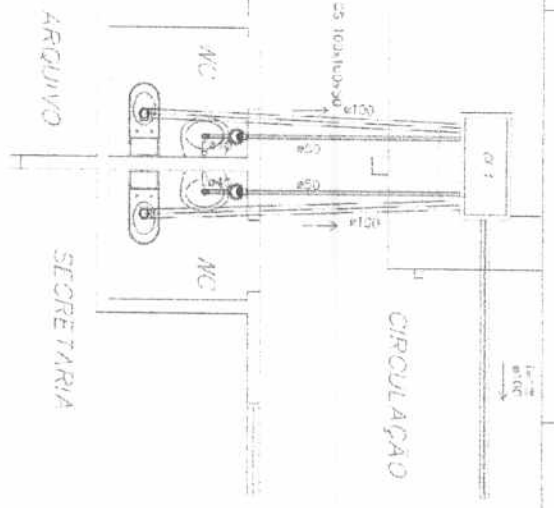

PLANTA BAIXA ESCOLA CACAL  
BLOCO ADMINISTRATIVO  
ESCALA: 1:25

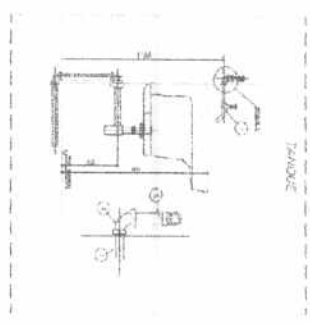

NOTAS:  
1. OBRAS DE INSTALAÇÃO DE PORTAS EM ALUMÍNIO  
2. PORTAS DE 2100 X 2100  
3. PORTAS DE 2100 X 2100  
4. PORTAS DE 2100 X 2100  
5. PORTAS DE 2100 X 2100

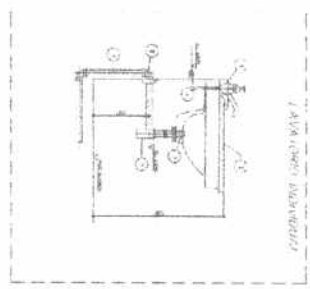

NOTAS:  
1. OBRAS DE INSTALAÇÃO DE PORTAS EM ALUMÍNIO  
2. PORTAS DE 2100 X 2100  
3. PORTAS DE 2100 X 2100  
4. PORTAS DE 2100 X 2100  
5. PORTAS DE 2100 X 2100

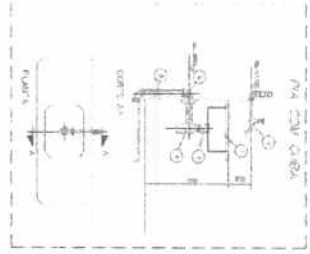

NOTAS:  
1. OBRAS DE INSTALAÇÃO DE PORTAS EM ALUMÍNIO  
2. PORTAS DE 2100 X 2100  
3. PORTAS DE 2100 X 2100  
4. PORTAS DE 2100 X 2100  
5. PORTAS DE 2100 X 2100

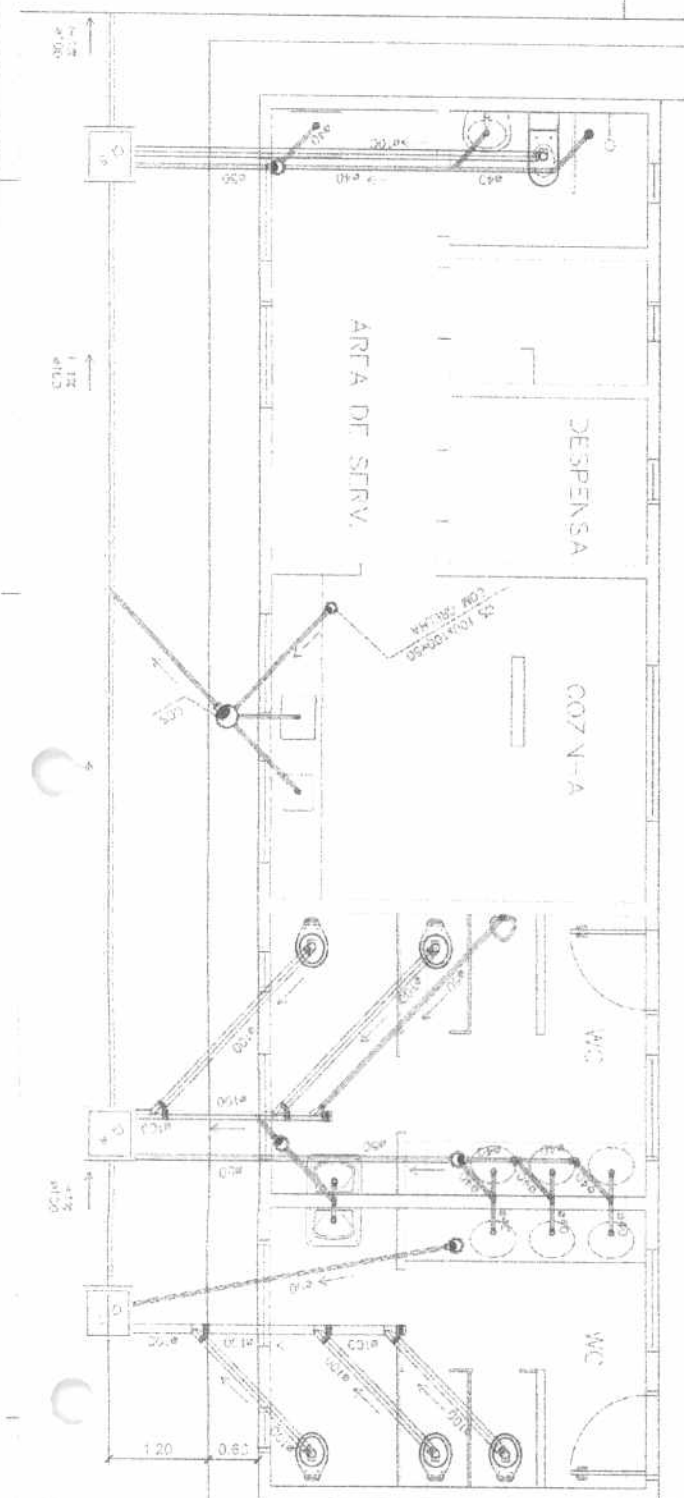

PLANTA BAIXA ESCOLA CACAL  
BLOCO DE SERVIÇO  
ESCALA: 1:25



NOTAS:  
1. OBRAS DE INSTALAÇÃO DE PORTAS EM ALUMÍNIO  
2. PORTAS DE 2100 X 2100  
3. PORTAS DE 2100 X 2100  
4. PORTAS DE 2100 X 2100  
5. PORTAS DE 2100 X 2100

**Looco**

**HID**

PROJETO: [ ]

DETAHES: [ ]

ESCALA: [ ]

**Ministério da Educação**

**FIDE**

UNIDADE: [ ]

PROJETO: [ ]

ESCALA: [ ]

[Signature]













PMU - PROTOCOLO  
FL. 134  
ASS: *[Signature]*

COMISSÃO DE LICITAÇÃO DE MATERIAIS  
N.º 496

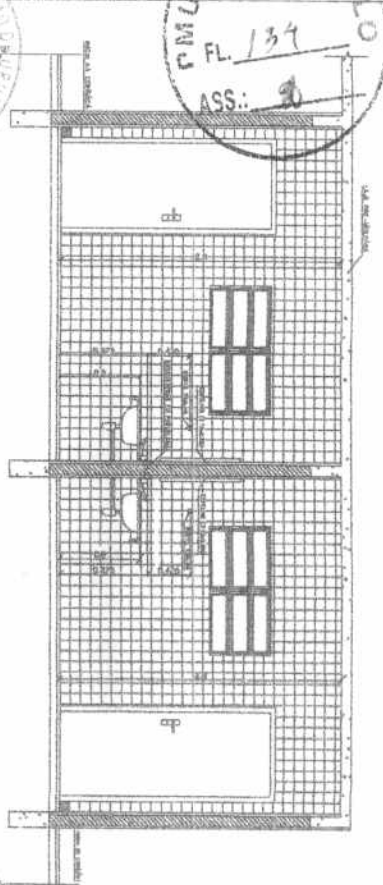

VISTA 1  
WC Masculino / Alunos  
Esc. 1 / 25

VISTA 1  
WC Feminino / 25  
Esc. 1 / 25

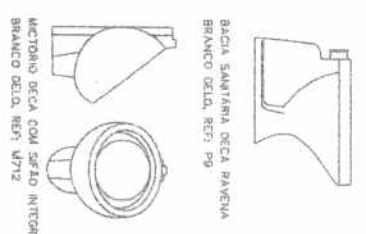
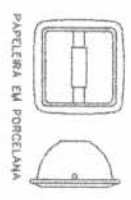
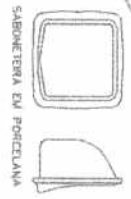

BACIA SANITÁRIA DE C.A. BRANCA  
BRANCO DE C.A. REF. P9  
W.C. BRANCO DE C.A. COM SEDE INTEGRADO  
BRANCO DE C.A. REF. U712

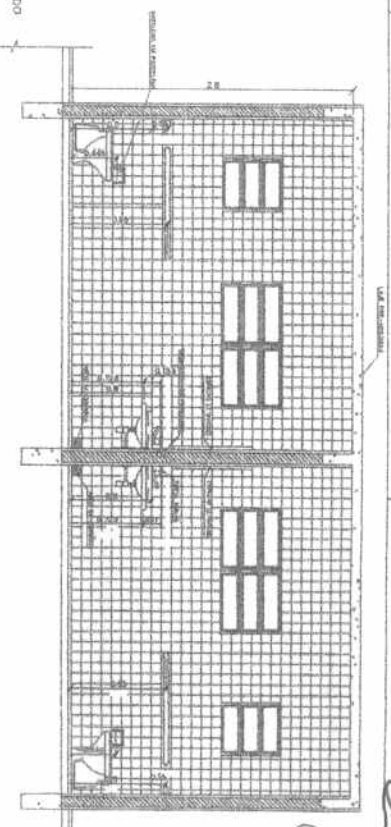

VISTA 2  
WC Feminino / Alunos  
Esc. 1 / 25

VISTA 2  
WC Masculino / Alunos  
Esc. 1 / 25

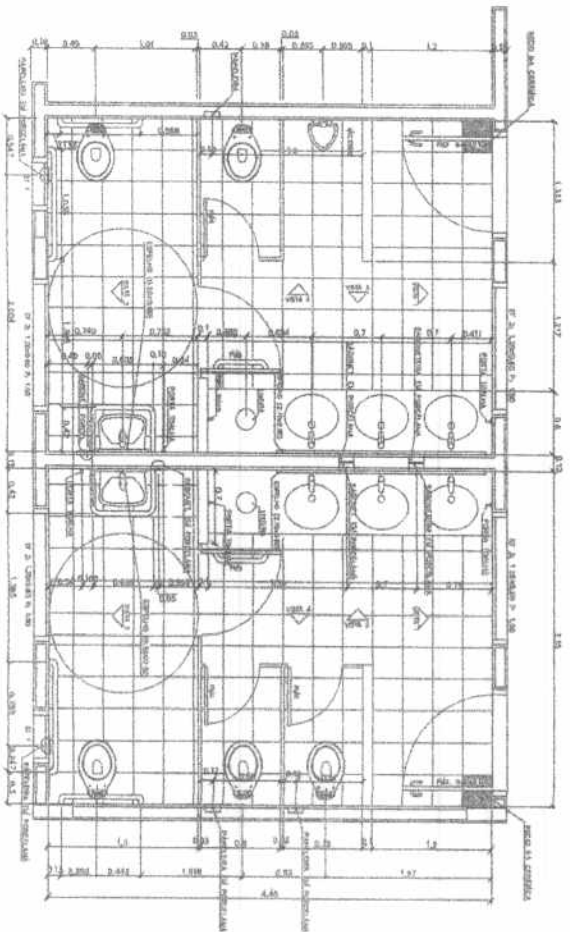

PLANTA BAIXA  
WC Masculino / Alunos  
Esc. 1 / 25

PLANTA BAIXA  
WC Feminino / Alunos  
Esc. 1 / 25

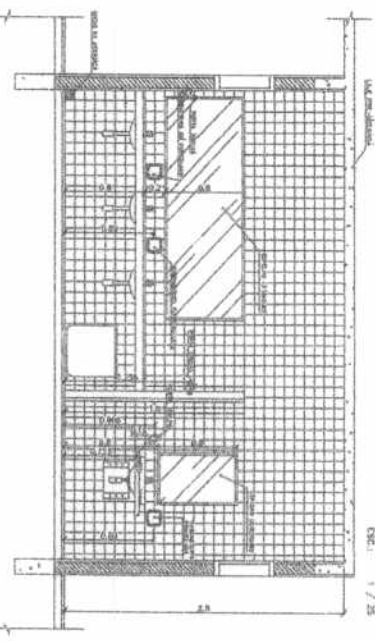

VISTA 3  
WC Masculino / Alunos  
Esc. 1 / 25

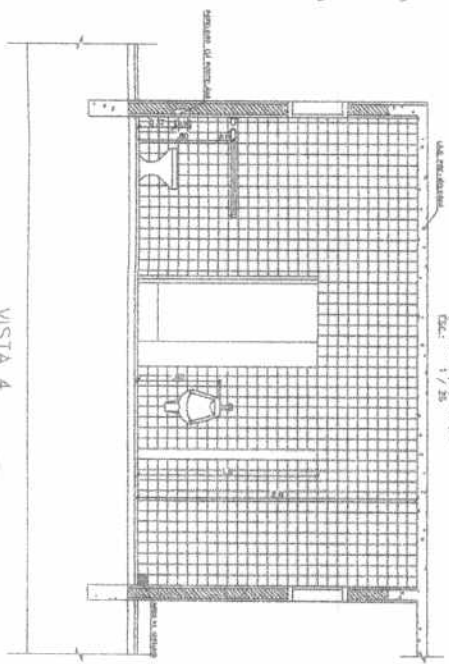

VISTA 4  
WC Masculino / Alunos  
Esc. 1 / 25

- LISTA DE PEÇAS SANITÁRIAS:**
- Bacia sanitária de C.A., linha branca ref. P9, Branco de C.A. ou similar
  - Caba de d. de 100mm universal, oval, 40x300mm, branca de C.A. ref. U9 ou C4
  - W.C. Branco de C.A. com sede integrado de C.A. ref. U712 ou similar
- ACESSÓRIOS**
- Papelaria com rolote plástico de C.A. branco ref. A-40 ou similar
  - Saboneteira de C.A. ref. A-100, Branco de C.A. ou similar
  - Cabide para toalha de C.A. ref. A-100, Branco de C.A. ou similar

**FIDE**

ESTÁGIO PROFISSIONAL OBRAS 1 - DE CADAS DE ARQUITETURA

UNIVERSIDADE	FEUC
INSTITUTO	ARQUITETURA
ALUNO	ALUNO
INSTRUMENTO	PROFISSIONAL
INTERVENÇÃO	PROFISSIONAL
REPRESENTAÇÃO	PROFISSIONAL
ASSINATURA	PROFISSIONAL
DATA	04/12

Vico

DET	ARQUITETURA	FEUC
DETALHAMENTO - SANITÁRIOS		
WC ALUNOS		
04		













