



**PREFEITURA MUNICIPAL DE URUOCA
URUOCA-CE**

23/10/2019 09:30:10	LANCE	M. PICIANI PAZINATO COMERCIO DE MATERIAS ELETRONICOS - EIRELI	1.352,85
23/10/2019 09:30:16	LANCE	ELOHIM COMERCIAL E SERVIÇOS EIRELI	1.350,00
23/10/2019 09:30:23	LANCE	ELOHIM COMERCIAL E SERVIÇOS EIRELI	1.345,00
23/10/2019 09:30:30	LANCE	ELOHIM COMERCIAL E SERVIÇOS EIRELI	1.340,00
23/10/2019 09:30:34	LANCE	M. PICIANI PAZINATO COMERCIO DE MATERIAS ELETRONICOS - EIRELI	1.344,85
23/10/2019 09:30:36	LANCE	ELOHIM COMERCIAL E SERVIÇOS EIRELI	1.338,00
23/10/2019 09:30:43	LANCE	ELOHIM COMERCIAL E SERVIÇOS EIRELI	1.334,00
23/10/2019 09:30:51	LANCE	ELOHIM COMERCIAL E SERVIÇOS EIRELI	1.331,00
23/10/2019 09:30:51	LANCE	M. PICIANI PAZINATO COMERCIO DE MATERIAS ELETRONICOS - EIRELI	1.333,90
23/10/2019 09:30:59	LANCE	ELOHIM COMERCIAL E SERVIÇOS EIRELI	1.329,00
23/10/2019 09:31:08	LANCE	M. PICIANI PAZINATO COMERCIO DE MATERIAS ELETRONICOS - EIRELI	1.328,99
23/10/2019 09:31:12	LANCE	ELOHIM COMERCIAL E SERVIÇOS EIRELI	1.325,00
23/10/2019 09:31:25	LANCE	ELOHIM COMERCIAL E SERVIÇOS EIRELI	1.320,00
23/10/2019 09:37:25	LANCE	HELLO PRINT COMUNICAÇÃO LTDA ME	5.290,00
23/10/2019 09:50:06	NOTIFICAÇÃO	SISTEMA	
O detentor da melhor oferta é ELOHIM COMERCIAL E SERVIÇOS EIRELI			
23/10/2019 09:50:06	HABILITAÇÃO		

LOTE 11 - HABILITAÇÃO

Arquivo: Material de Confecção Aço, Gavetas: de 3 a 4 Gavetas, Deslizamento da Gaveta Trilho Telescópico.

VALORES UNITÁRIOS FINAIS

Item: 11	Unidade: UND	Marca: PALLET	Modelo: PROA350
Descrição: Arquivo: Material de Confecção Aço, Gavetas: de 3 a 4 Gavetas, Deslizamento da Gaveta Trilho Telescópico.			
Quantidade: 2	Valor Unit.: 455,00	Valor Total: 910,00	

CLASSIFICAÇÃO

Razão Social	Num Documento	Oferta Inicial	Oferta Final	ME
1 ELOHIM COMERCIAL E SERVIÇOS EIRELI	077 20.934.278/0001-43	900,00	455,00	Sim
2 MAXXI DISTRIBUIDORA DE MEDICAMENTOS	097 05.199.870/0001-55	924,23	470,00	Não
3 PROHOSPITAL COMERCIO HOLANDA LTDA	017 09.485.574/0001-71	924,23	660,00	Não
4 QUIMIFORT COM. DE PRODS. QUIM. E LAB. LTDA	069 41.654.740/0001-29	924,23	672,00	Sim
5 M. PICIANI PAZINATO COMERCIO DE MATERIAS	056 31.455.241/0001-59	922,00	699,90	Sim
6 MSB COMERCIO E REPRESENTAÇÕES LTDA EPP	005 05.696.303/0001-04	1.201,50	899,00	Sim
7 INTELIGÊNCIA COMERCIO DE EQUIPAMENTOS E	092 08.060.934/0001-20	900,00	900,00	Sim
8 MARILICE KEIL	022 27.075.106/0001-00	924,23	924,23	Sim
9 DISTRIMEDICA COMERCIO DE PRODUTOS	047 16.902.612/0001-00	1.848,46	1.839,99	Não
10 MOGI MEDICAL EQUIPAMENTOS EIRELI - EPP	071 28.199.997/0001-70	5.000,00	1.840,00	Sim

DESCLASSIFICADOS

Razão Social	Num Documento	Oferta Inicial	Oferta Final	ME

INABILITADOS

Razão Social	Num Documento	Oferta Inicial	Oferta Final	ME

MOVIMENTOS DO LOTE

11/10/2019 17:14:30	PUBLICADO
11/10/2019 17:30:00	RECEPÇÃO DE PROPOSTAS
23/10/2019 08:00:00	ANÁLISE DE PROPOSTAS

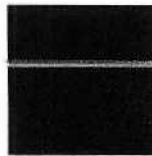

PREFEITURA MUNICIPAL DE URUOCA
URUOCA-CE



23/10/2019 08:49:05 DISPUTA

23/10/2019 08:49:05	LANCE	M. PICIANI PAZINATO COMERCIO DE MATERIAS ELETRONICOS - EIRELI	922,00
23/10/2019 08:49:05	LANCE	MARILICE KEIL	924,23
23/10/2019 08:49:05	LANCE	DISTRIMEDICA COMERCIO DE PRODUTOS MEDICOS E	1.848,46
23/10/2019 08:49:05	LANCE	QUIMIFORT COM. DE PRODS. QUIM. E LAB. LTDA	924,23
23/10/2019 08:49:05	LANCE	ELOHIM COMERCIAL E SERVIÇOS EIRELI	900,00
23/10/2019 08:49:05	LANCE	MOGI MEDICAL EQUIPAMENTOS EIRELI - EPP	5.000,00
23/10/2019 08:49:05	LANCE	MSB COMERCIO E REPRESENTAÇÕES LTDA EPP	1.201,50
23/10/2019 08:49:05	LANCE	INTELIGÊNCIA COMERCIO DE EQUIPAMENTOS E SERVIÇOS EIRELI - EPP	900,00
23/10/2019 08:49:05	LANCE	PROHOSPITAL COMERCIO HOLANDA LTDA	924,23
23/10/2019 08:49:05	LANCE	MAXXI DISTRIBUIDORA DE MEDICAMENTOS HOSPITALARES EIRELES	924,23
23/10/2019 08:52:41	LANCE	PROHOSPITAL COMERCIO HOLANDA LTDA	800,00
23/10/2019 09:01:20	LANCE	MOGI MEDICAL EQUIPAMENTOS EIRELI - EPP	1.840,00
23/10/2019 09:26:56	NOTIFICAÇÃO	SISTEMA	
O lote entrará em RANDÔMICO em 5 minutos.			
23/10/2019 09:26:56	PRÉ-RANDÔMICO		
23/10/2019 09:30:43	LANCE	MAXXI DISTRIBUIDORA DE MEDICAMENTOS HOSPITALARES EIRELES	799,00
23/10/2019 09:31:52	LANCE	ELOHIM COMERCIAL E SERVIÇOS EIRELI	750,00
23/10/2019 09:31:56	TEMPO RANDÔMICO		
23/10/2019 09:32:05	LANCE	PROHOSPITAL COMERCIO HOLANDA LTDA	700,00
23/10/2019 09:32:13	LANCE	M. PICIANI PAZINATO COMERCIO DE MATERIAS ELETRONICOS - EIRELI	699,90
23/10/2019 09:32:14	LANCE	ELOHIM COMERCIAL E SERVIÇOS EIRELI	650,00
23/10/2019 09:32:19	LANCE	MAXXI DISTRIBUIDORA DE MEDICAMENTOS HOSPITALARES EIRELES	695,00
23/10/2019 09:32:25	LANCE	MAXXI DISTRIBUIDORA DE MEDICAMENTOS HOSPITALARES EIRELES	649,00
23/10/2019 09:32:36	LANCE	MSB COMERCIO E REPRESENTAÇÕES LTDA EPP	899,00
23/10/2019 09:32:37	LANCE	ELOHIM COMERCIAL E SERVIÇOS EIRELI	600,00
23/10/2019 09:32:48	LANCE	QUIMIFORT COM. DE PRODS. QUIM. E LAB. LTDA	672,00
23/10/2019 09:32:56	LANCE	MAXXI DISTRIBUIDORA DE MEDICAMENTOS HOSPITALARES EIRELES	598,00
23/10/2019 09:33:10	LANCE	ELOHIM COMERCIAL E SERVIÇOS EIRELI	585,00
23/10/2019 09:33:35	LANCE	PROHOSPITAL COMERCIO HOLANDA LTDA	660,00
23/10/2019 09:33:42	LANCE	MAXXI DISTRIBUIDORA DE MEDICAMENTOS HOSPITALARES EIRELES	500,00
23/10/2019 09:33:46	LANCE	DISTRIMEDICA COMERCIO DE PRODUTOS MEDICOS E	1.839,99
23/10/2019 09:34:05	LANCE	ELOHIM COMERCIAL E SERVIÇOS EIRELI	490,00
23/10/2019 09:34:12	LANCE	MAXXI DISTRIBUIDORA DE MEDICAMENTOS HOSPITALARES EIRELES	499,00
23/10/2019 09:34:23	LANCE	MAXXI DISTRIBUIDORA DE MEDICAMENTOS HOSPITALARES EIRELES	470,00
23/10/2019 09:34:35	LANCE	ELOHIM COMERCIAL E SERVIÇOS EIRELI	455,00
23/10/2019 09:56:57	NOTIFICAÇÃO	SISTEMA	
O detentor da melhor oferta é ELOHIM COMERCIAL E SERVIÇOS EIRELI			
23/10/2019 09:56:57	HABILITAÇÃO		

LOTE 12 - HABILITAÇÃO
Bebedouro/ Purificador Refrigerado: Tipo Pressão Coluna Simples

VALORES UNITÁRIOS FINAIS

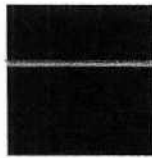

PREFEITURA MUNICIPAL DE URUOCA
URUOCA-CE



Item: 12 Unidade: UND Marca: KARINA Modelo: K40
 Descrição: Bebedouro/ Purificador Refrigerado: Tipo Pressão Coluna Simples
 Quantidade: 1 Valor Unit.: 650,00 Valor Total: 650,00

CLASSIFICAÇÃO

Razão Social	Num Documento	Oferta Inicial	Oferta Final	ME
1 ELOHIM COMERCIAL E SERVIÇOS EIRELI	013 20.934.278/0001-43	900,00	650,00	Sim
2 INOVA COMERCIAL & TRANSPORTES RODOVIÁRIOS	040 21.286.632/0001-33	902,60	669,99	Sim
3 DISTRIMEDICA COMERCIO DE PRODUTOS	047 16.902.612/0001-00	1.805,20	720,00	Não
4 M. PICIANI PAZINATO COMERCIO DE MATERIAS	056 31.455.241/0001-59	902,00	732,50	Sim
5 MSB COMERCIO E REPRESENTAÇÕES LTDA EPP	021 05.696.303/0001-04	1.173,38	778,99	Sim
6 HELLO PRINT COMUNICAÇÃO LTDA ME	050 25.136.176/0001-04	902,60	883,00	Sim
7 EGIDE COMERCIO DE VESTUARIO E	080 02.309.765/0001-33	902,60	884,00	Sim
8 AGNUS COMERCIO DE MAQUINAS E	038 14.676.091/0001-94	902,60	886,64	Sim
9 MAXXI DISTRIBUIDORA DE MEDICAMENTOS	061 05.199.870/0001-55	902,60	887,00	Não
10 INTELIGÊNCIA COMERCIO DE EQUIPAMENTOS E	092 08.060.934/0001-20	890,00	890,00	Sim

DESCLASSIFICADOS

Razão Social	Num Documento	Oferta Inicial	Oferta Final	ME
--------------	---------------	----------------	--------------	----

INABILITADOS

Razão Social	Num Documento	Oferta Inicial	Oferta Final	ME
--------------	---------------	----------------	--------------	----

MÓVIMENTOS DO LOTE

11/10/2019 17:14:30	PUBLICADO		
11/10/2019 17:30:00	RECEPÇÃO DE PROPOSTAS		
23/10/2019 08:00:00	ANÁLISE DE PROPOSTAS		
23/10/2019 08:49:07	DISPUTA		
23/10/2019 08:49:07	LANCE	ELOHIM COMERCIAL E SERVIÇOS EIRELI	900,00
23/10/2019 08:49:07	LANCE	EGIDE COMERCIO DE VESTUARIO E ELETRODOMESTICOS LTDA	902,60
23/10/2019 08:49:07	LANCE	M. PICIANI PAZINATO COMERCIO DE MATERIAS ELETRONICOS - EIRELI	902,00
23/10/2019 08:49:07	LANCE	HELLO PRINT COMUNICAÇÃO LTDA ME	902,60
23/10/2019 08:49:07	LANCE	AGNUS COMERCIO DE MAQUINAS E EQUIPAMENTOS EIRELI	902,60
23/10/2019 08:49:07	LANCE	INTELIGÊNCIA COMERCIO DE EQUIPAMENTOS E SERVIÇOS EIRELI - EPP	890,00
23/10/2019 08:49:07	LANCE	DISTRIMEDICA COMERCIO DE PRODUTOS MEDICOS E	1.805,20
23/10/2019 08:49:07	LANCE	MSB COMERCIO E REPRESENTAÇÕES LTDA EPP	1.173,38
23/10/2019 08:49:07	LANCE	MAXXI DISTRIBUIDORA DE MEDICAMENTOS HOSPITALARES EIRELES	902,60
23/10/2019 08:49:07	LANCE	INOVA COMERCIAL & TRANSPORTES RODOVIÁRIOS EIRELI	902,60
23/10/2019 08:53:50	LANCE	M. PICIANI PAZINATO COMERCIO DE MATERIAS ELETRONICOS - EIRELI	889,90
23/10/2019 08:58:02	LANCE	HELLO PRINT COMUNICAÇÃO LTDA ME	889,85
23/10/2019 09:26:57	NOTIFICAÇÃO SISTEMA		
O lote entrará em RANDÔMICO em 5 minutos.			
23/10/2019 09:26:57	PRÉ-RANDÔMICO		
23/10/2019 09:29:58	LANCE	AGNUS COMERCIO DE MAQUINAS E EQUIPAMENTOS EIRELI	889,80
23/10/2019 09:31:08	LANCE	MAXXI DISTRIBUIDORA DE MEDICAMENTOS HOSPITALARES EIRELES	887,00
23/10/2019 09:31:16	LANCE	EGIDE COMERCIO DE VESTUARIO E ELETRODOMESTICOS LTDA	886,99
23/10/2019 09:31:18	LANCE	AGNUS COMERCIO DE MAQUINAS E EQUIPAMENTOS EIRELI	886,98
23/10/2019 09:31:57	TEMPO RANDÔMICO		

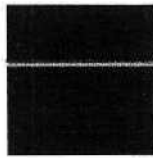

PREFEITURA MUNICIPAL DE URUOCA
URUOCA-CE

23/10/2019 09:31:58	LANCE	ELOHIM COMERCIAL E SERVIÇOS EIRELI	800,00
23/10/2019 09:32:24	LANCE	M. PICIANI PAZINATO COMERCIO DE MATERIAS ELETRONICOS - EIRELI	798,90
23/10/2019 09:32:27	LANCE	INOVA COMERCIAL & TRANSPORTES RODOVIÁRIOS EIRELI	799,00
23/10/2019 09:32:31	LANCE	INOVA COMERCIAL & TRANSPORTES RODOVIÁRIOS EIRELI	794,00
23/10/2019 09:32:36	LANCE	INOVA COMERCIAL & TRANSPORTES RODOVIÁRIOS EIRELI	792,00
23/10/2019 09:32:40	LANCE	INOVA COMERCIAL & TRANSPORTES RODOVIÁRIOS EIRELI	790,00
23/10/2019 09:32:48	LANCE	INOVA COMERCIAL & TRANSPORTES RODOVIÁRIOS EIRELI	789,00
23/10/2019 09:32:51	LANCE	ELOHIM COMERCIAL E SERVIÇOS EIRELI	780,00
23/10/2019 09:32:51	LANCE	EGIDE COMERCIO DE VESTUARIO E ELETRODOMESTICOS LTDA	886,00
23/10/2019 09:32:56	LANCE	INOVA COMERCIAL & TRANSPORTES RODOVIÁRIOS EIRELI	784,00
23/10/2019 09:33:05	LANCE	INOVA COMERCIAL & TRANSPORTES RODOVIÁRIOS EIRELI	779,00
23/10/2019 09:33:05	LANCE	MSB COMERCIO E REPRESENTAÇÕES LTDA EPP	779,99
23/10/2019 09:33:10	LANCE	AGNUS COMERCIO DE MAQUINAS E EQUIPAMENTOS EIRELI	886,64
23/10/2019 09:33:12	LANCE	INOVA COMERCIAL & TRANSPORTES RODOVIÁRIOS EIRELI	774,00
23/10/2019 09:33:15	LANCE	INOVA COMERCIAL & TRANSPORTES RODOVIÁRIOS EIRELI	769,00
23/10/2019 09:33:16	LANCE	MSB COMERCIO E REPRESENTAÇÕES LTDA EPP	778,99
23/10/2019 09:33:18	LANCE	M. PICIANI PAZINATO COMERCIO DE MATERIAS ELETRONICOS - EIRELI	772,50
23/10/2019 09:33:18	LANCE	INOVA COMERCIAL & TRANSPORTES RODOVIÁRIOS EIRELI	764,00
23/10/2019 09:33:21	LANCE	ELOHIM COMERCIAL E SERVIÇOS EIRELI	750,00
23/10/2019 09:33:26	LANCE	INOVA COMERCIAL & TRANSPORTES RODOVIÁRIOS EIRELI	749,00
23/10/2019 09:33:29	LANCE	INOVA COMERCIAL & TRANSPORTES RODOVIÁRIOS EIRELI	744,00
23/10/2019 09:33:32	LANCE	INOVA COMERCIAL & TRANSPORTES RODOVIÁRIOS EIRELI	739,00
23/10/2019 09:33:34	LANCE	INOVA COMERCIAL & TRANSPORTES RODOVIÁRIOS EIRELI	734,00
23/10/2019 09:33:37	LANCE	M. PICIANI PAZINATO COMERCIO DE MATERIAS ELETRONICOS - EIRELI	745,00
23/10/2019 09:33:50	LANCE	M. PICIANI PAZINATO COMERCIO DE MATERIAS ELETRONICOS - EIRELI	732,50
23/10/2019 09:33:59	LANCE	INOVA COMERCIAL & TRANSPORTES RODOVIÁRIOS EIRELI	730,00
23/10/2019 09:34:00	LANCE	DISTRIMEDICA COMERCIO DE PRODUTOS MEDICOS E	732,49
23/10/2019 09:34:02	LANCE	INOVA COMERCIAL & TRANSPORTES RODOVIÁRIOS EIRELI	729,00
23/10/2019 09:34:06	LANCE	DISTRIMEDICA COMERCIO DE PRODUTOS MEDICOS E	729,99
23/10/2019 09:34:10	LANCE	INOVA COMERCIAL & TRANSPORTES RODOVIÁRIOS EIRELI	728,00
23/10/2019 09:34:11	LANCE	DISTRIMEDICA COMERCIO DE PRODUTOS MEDICOS E	720,00
23/10/2019 09:34:12	LANCE	INOVA COMERCIAL & TRANSPORTES RODOVIÁRIOS EIRELI	727,00
23/10/2019 09:34:14	LANCE	ELOHIM COMERCIAL E SERVIÇOS EIRELI	700,00
23/10/2019 09:34:25	LANCE	INOVA COMERCIAL & TRANSPORTES RODOVIÁRIOS EIRELI	699,99
23/10/2019 09:34:45	LANCE	ELOHIM COMERCIAL E SERVIÇOS EIRELI	689,00
23/10/2019 09:34:51	LANCE	INOVA COMERCIAL & TRANSPORTES RODOVIÁRIOS EIRELI	688,00
23/10/2019 09:35:19	LANCE	ELOHIM COMERCIAL E SERVIÇOS EIRELI	670,00
23/10/2019 09:35:26	LANCE	INOVA COMERCIAL & TRANSPORTES RODOVIÁRIOS EIRELI	669,99
23/10/2019 09:35:34	LANCE	ELOHIM COMERCIAL E SERVIÇOS EIRELI	650,00
23/10/2019 09:37:48	LANCE	HELLO PRINT COMUNICAÇÃO LTDA ME	885,00
23/10/2019 09:44:35	LANCE	EGIDE COMERCIO DE VESTUARIO E ELETRODOMESTICOS LTDA	884,00
23/10/2019 09:52:06	LANCE	HELLO PRINT COMUNICAÇÃO LTDA ME	883,00
23/10/2019 09:53:57	NOTIFICAÇÃO	SISTEMA	
O detentor da melhor oferta é ELOHIM COMERCIAL E SERVIÇOS EIRELI			





PREFEITURA MUNICIPAL DE URUOCA
URUOCA-CE

23/10/2019 09:53:57 HABILITAÇÃO

LOTE 13 - HABILITAÇÃO
Otoscópio Simples: Iluminação: Iluminação Direta/ Halógena - Xenon, Composição 5 a 10 Espelhos Reutilizáveis.

VALORES UNITÁRIOS FINAIS

Item: 13	Unidade: UND	Marca: MIKATOS	Modelo:
Descrição: Otoscópio Simples: Iluminação: Iluminação Direta/ Halógena - Xenon, Composição 5 a 10 Espelhos Reutilizáveis.			
Quantidade: 3	Valor Unit.: 229,00	Valor Total: 687,00	

CLASSIFICAÇÃO

Razão Social	Num Documento	Oferta Inicial	Oferta Final	ME
1 CIRÚRGICA SÃO FELIPE PRODUTOS PARA SAÚDE	035 07.626.776/0001-60	690,00	229,00	Sim
2 M. PICIANI PAZINATO COMERCIO DE MATERIAS	092 31.455.241/0001-59	658,00	229,99	Sim
3 QUIMIFORT COM. DE PRODS. QUIM. E LAB. LTDA	078 41.654.740/0001-29	695,68	285,90	Sim
4 MSB COMERCIO E REPRESENTAÇÕES LTDA EPP	021 05.696.303/0001-04	904,38	386,89	Sim
5 ORTONUTRE COMÉRCIO DE PRODUTOS	090 11.541.499/0001-60	695,00	411,00	Sim
6 MAXXI DISTRIBUIDORA DE MEDICAMENTOS	033 05.199.870/0001-55	695,68	412,00	Não
7 AGUAMED COMERCIO DE EQUIPAMENTOS	031 25.137.947/0001-70	695,68	435,00	Sim
8 PROHOSPITAL COMERCIO HOLANDA LTDA	017 09.485.574/0001-71	695,68	436,54	Não
9 BRUMED COMERCIO ATACADISTA E MANUTENÇÃO	003 31.770.650/0001-40	695,00	499,00	Sim
10 MUNDI EQUIPAMENTOS MEDICOS	080 20.371.330/0001-09	695,68	651,00	Sim
11 MED-DONTO COMERCIO DE PRODUTOS	001 69.366.326/0001-33	700,00	700,00	Não
12 DISTRIMEDICA COMERCIO DE PRODUTOS	047 16.902.612/0001-00	1.391,36	1.391,35	Não

DESCLASSIFICADOS

Razão Social	Num Documento	Oferta Inicial	Oferta Final	ME
--------------	---------------	----------------	--------------	----

INABILITADOS

Razão Social	Num Documento	Oferta Inicial	Oferta Final	ME
--------------	---------------	----------------	--------------	----

MOVIMENTOS DO LOTE

11/10/2019 17:14:30	PUBLICADO		
11/10/2019 17:30:00	RECEPÇÃO DE PROPOSTAS		
23/10/2019 08:00:00	ANÁLISE DE PROPOSTAS		
23/10/2019 08:49:08	DISPUTA		
23/10/2019 08:49:08	LANCE	BRUMED COMERCIO ATACADISTA E MANUTENÇÃO DE EQUIPAMENTOS	695,00
23/10/2019 08:49:08	LANCE	MED-DONTO COMERCIO DE PRODUTOS HOSPITALARES LTDA	700,00
23/10/2019 08:49:08	LANCE	AGUAMED COMERCIO DE EQUIPAMENTOS HOSPITALARES E	695,68
23/10/2019 08:49:08	LANCE	MUNDI EQUIPAMENTOS MEDICOS ODONTOLÓGICOS E VETERINARIOS	695,68
23/10/2019 08:49:08	LANCE	ORTONUTRE COMÉRCIO DE PRODUTOS HOSPITALARES LTDA	695,00
23/10/2019 08:49:08	LANCE	M. PICIANI PAZINATO COMERCIO DE MATERIAS ELETRONICOS - EIRELI	658,00
23/10/2019 08:49:08	LANCE	CIRÚRGICA SÃO FELIPE PRODUTOS PARA SAÚDE EIRELI	690,00
23/10/2019 08:49:08	LANCE	MSB COMERCIO E REPRESENTAÇÕES LTDA EPP	904,38
23/10/2019 08:49:08	LANCE	PROHOSPITAL COMERCIO HOLANDA LTDA	695,68
23/10/2019 08:49:08	LANCE	DISTRIMEDICA COMERCIO DE PRODUTOS MEDICOS E	1.391,36
23/10/2019 08:49:08	LANCE	MAXXI DISTRIBUIDORA DE MEDICAMENTOS HOSPITALARES EIRELES	695,68
23/10/2019 08:49:08	LANCE	QUIMIFORT COM. DE PRODS. QUIM. E LAB. LTDA	695,68

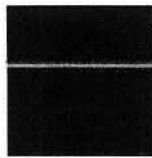

PREFEITURA MUNICIPAL DE URUOCA
URUOCA-CE

23/10/2019 08:52:51	LANCE	PROHOSPITAL COMERCIO HOLANDA LTDA	600,00
23/10/2019 08:53:39	LANCE	M. PICIANI PAZINATO COMERCIO DE MATERIAS ELETRONICOS - EIRELI	599,90
23/10/2019 08:58:36	LANCE	PROHOSPITAL COMERCIO HOLANDA LTDA	500,00
23/10/2019 09:01:42	LANCE	MUNDI EQUIPAMENTOS MEDICOS ODONTOLOGICOS E VETERINARIOS	651,00
23/10/2019 09:22:01	LANCE	BRUMED COMERCIO ATACADISTA E MANUTENÇÃO DE EQUIPAMENTOS	499,00
23/10/2019 09:26:57	PRÉ-RANDÔMICO		
23/10/2019 09:26:57	NOTIFICAÇÃO SISTEMA		
O lote entrará em RANDÔMICO em 5 minutos.			
23/10/2019 09:27:42	LANCE	PROHOSPITAL COMERCIO HOLANDA LTDA	460,00
23/10/2019 09:28:55	LANCE	CIRÚRGICA SÃO FELIPE PRODUTOS PARA SAÚDE EIRELI	459,99
23/10/2019 09:29:14	LANCE	PROHOSPITAL COMERCIO HOLANDA LTDA	436,54
23/10/2019 09:29:24	LANCE	CIRÚRGICA SÃO FELIPE PRODUTOS PARA SAÚDE EIRELI	436,00
23/10/2019 09:31:22	LANCE	MAXXI DISTRIBUIDORA DE MEDICAMENTOS HOSPITALARES EIRELES	425,00
23/10/2019 09:31:42	LANCE	CIRÚRGICA SÃO FELIPE PRODUTOS PARA SAÚDE EIRELI	424,99
23/10/2019 09:31:57	TEMPO RANDÔMICO		
23/10/2019 09:32:30	LANCE	M. PICIANI PAZINATO COMERCIO DE MATERIAS ELETRONICOS - EIRELI	424,50
23/10/2019 09:32:37	LANCE	CIRÚRGICA SÃO FELIPE PRODUTOS PARA SAÚDE EIRELI	424,49
23/10/2019 09:32:37	LANCE	AGUAMED COMERCIO DE EQUIPAMENTOS HOSPITALARES E	435,00
23/10/2019 09:32:46	LANCE	M. PICIANI PAZINATO COMERCIO DE MATERIAS ELETRONICOS - EIRELI	423,00
23/10/2019 09:32:52	LANCE	CIRÚRGICA SÃO FELIPE PRODUTOS PARA SAÚDE EIRELI	422,99
23/10/2019 09:33:07	LANCE	M. PICIANI PAZINATO COMERCIO DE MATERIAS ELETRONICOS - EIRELI	422,50
23/10/2019 09:33:14	LANCE	CIRÚRGICA SÃO FELIPE PRODUTOS PARA SAÚDE EIRELI	422,45
23/10/2019 09:33:16	LANCE	QUIMIFORT COM. DE PRODS. QUIM. E LAB. LTDA	400,00
23/10/2019 09:33:26	LANCE	MAXXI DISTRIBUIDORA DE MEDICAMENTOS HOSPITALARES EIRELES	412,00
23/10/2019 09:33:52	LANCE	MSB COMERCIO E REPRESENTAÇÕES LTDA EPP	399,99
23/10/2019 09:33:58	LANCE	M. PICIANI PAZINATO COMERCIO DE MATERIAS ELETRONICOS - EIRELI	398,00
23/10/2019 09:34:11	LANCE	MSB COMERCIO E REPRESENTAÇÕES LTDA EPP	397,90
23/10/2019 09:34:17	LANCE	CIRÚRGICA SÃO FELIPE PRODUTOS PARA SAÚDE EIRELI	396,00
23/10/2019 09:34:21	LANCE	M. PICIANI PAZINATO COMERCIO DE MATERIAS ELETRONICOS - EIRELI	392,00
23/10/2019 09:34:23	LANCE	MSB COMERCIO E REPRESENTAÇÕES LTDA EPP	395,99
23/10/2019 09:34:27	LANCE	DISTRIMEDICA COMERCIO DE PRODUTOS MEDICOS E	1.391,35
23/10/2019 09:34:30	LANCE	CIRÚRGICA SÃO FELIPE PRODUTOS PARA SAÚDE EIRELI	388,00
23/10/2019 09:34:32	LANCE	MSB COMERCIO E REPRESENTAÇÕES LTDA EPP	391,00
23/10/2019 09:34:46	LANCE	M. PICIANI PAZINATO COMERCIO DE MATERIAS ELETRONICOS - EIRELI	386,90
23/10/2019 09:34:54	LANCE	QUIMIFORT COM. DE PRODS. QUIM. E LAB. LTDA	320,00
23/10/2019 09:35:19	LANCE	MSB COMERCIO E REPRESENTAÇÕES LTDA EPP	386,89
23/10/2019 09:35:24	LANCE	M. PICIANI PAZINATO COMERCIO DE MATERIAS ELETRONICOS - EIRELI	319,85
23/10/2019 09:35:25	LANCE	CIRÚRGICA SÃO FELIPE PRODUTOS PARA SAÚDE EIRELI	318,00
23/10/2019 09:35:36	LANCE	M. PICIANI PAZINATO COMERCIO DE MATERIAS ELETRONICOS - EIRELI	316,50
23/10/2019 09:35:44	LANCE	CIRÚRGICA SÃO FELIPE PRODUTOS PARA SAÚDE EIRELI	314,00
23/10/2019 09:35:56	LANCE	M. PICIANI PAZINATO COMERCIO DE MATERIAS ELETRONICOS - EIRELI	312,50
23/10/2019 09:36:03	LANCE	CIRÚRGICA SÃO FELIPE PRODUTOS PARA SAÚDE EIRELI	290,00
23/10/2019 09:36:11	LANCE	M. PICIANI PAZINATO COMERCIO DE MATERIAS ELETRONICOS - EIRELI	288,50
23/10/2019 09:36:33	LANCE	CIRÚRGICA SÃO FELIPE PRODUTOS PARA SAÚDE EIRELI	260,00

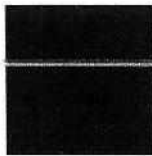

PREFEITURA MUNICIPAL DE URUOCA
URUOCA-CE



23/10/2019 09:36:43	LANCE	QUIMIFORT COM. DE PRODS. QUIM. E LAB. LTDA	285,90
23/10/2019 09:37:12	LANCE	M. PICIANI PAZINATO COMERCIO DE MATERIAS ELETRONICOS - EIRELI	259,99
23/10/2019 09:37:18	LANCE	CIRÚRGICA SÃO FELIPE PRODUTOS PARA SAÚDE EIRELI	255,00
23/10/2019 09:37:21	LANCE	ORTONUTRE COMÉRCIO DE PRODUTOS HOSPITALARES LTDA	411,00
23/10/2019 09:37:55	LANCE	M. PICIANI PAZINATO COMERCIO DE MATERIAS ELETRONICOS - EIRELI	254,99
23/10/2019 09:38:04	LANCE	CIRÚRGICA SÃO FELIPE PRODUTOS PARA SAÚDE EIRELI	245,00
23/10/2019 09:38:18	LANCE	M. PICIANI PAZINATO COMERCIO DE MATERIAS ELETRONICOS - EIRELI	244,98
23/10/2019 09:38:47	LANCE	CIRÚRGICA SÃO FELIPE PRODUTOS PARA SAÚDE EIRELI	230,00
23/10/2019 09:39:19	LANCE	M. PICIANI PAZINATO COMERCIO DE MATERIAS ELETRONICOS - EIRELI	229,99
23/10/2019 09:39:30	LANCE	CIRÚRGICA SÃO FELIPE PRODUTOS PARA SAÚDE EIRELI	229,00
23/10/2019 09:59:58	NOTIFICAÇÃO	SISTEMA	
O detentor da melhor oferta é CIRÚRGICA SÃO FELIPE PRODUTOS PARA SAÚDE EIRELI			
23/10/2019 09:59:58	HABILITAÇÃO		

LOTE 14 - HABILITAÇÃO

Braçadeira para Injeção: Material de Confeção Aço Inoxidável, Apoio do Braço Aço Inoxidável, Tipo Pedestal Altura Regulável.

VALORES UNITÁRIOS FINAIS

Item: 14	Unidade: UND	Marca: FM	Modelo:
Descrição: Braçadeira para Injeção: Material de Confeção Aço Inoxidável, Apoio do Braço Aço Inoxidável, Tipo Pedestal Altura Regulável.			
Quantidade: 1	Valor Unit.: 178,00	Valor Total: 178,00	

CLASSIFICAÇÃO

Razão Social	Num Documento	Oferta Inicial	Oferta Final	ME
1 CIRÚRGICA SÃO FELIPE PRODUTOS PARA SAÚDE	090 07.626.776/0001-60	629,00	178,00	Sim
2 QUIMIFORT COM. DE PRODS. QUIM. E LAB. LTDA	069 41.654.740/0001-29	629,50	179,90	Sim
3 M. PICIANI PAZINATO COMERCIO DE MATERIAS	056 31.455.241/0001-59	626,00	194,65	Sim
4 ELOHIM COMERCIAL E SERVIÇOS EIRELI	077 20.934.278/0001-43	600,00	217,00	Sim
5 PROHOSPITAL COMERCIO HOLANDA LTDA	017 09.485.574/0001-71	629,50	249,00	Não
6 MAXXI DISTRIBUIDORA DE MEDICAMENTOS	097 05.199.870/0001-55	629,50	265,00	Não
7 DISTRIMEDICA COMERCIO DE PRODUTOS	047 16.902.612/0001-00	1.259,00	274,99	Não
8 AGNUS COMERCIO DE MAQUINAS E	038 14.676.091/0001-94	629,50	331,46	Sim
9 SANTA CLARA MOVEIS E EQUIPAMENTOS	089 35.042.019/0001-85	620,00	350,00	Sim
10 ANDREIA LORENZI	098 17.189.700/0001-79	620,00	380,00	Sim
11 MOGI MEDICAL EQUIPAMENTOS EIRELI - EPP	071 28.199.997/0001-70	629,50	599,99	Sim
12 MED-DONTO COMERCIO DE PRODUTOS	001 69.366.326/0001-33	700,00	700,00	Não
13 MSB COMERCIO E REPRESENTAÇÕES LTDA EPP	021 05.696.303/0001-04	1.764,00	1.258,00	Sim

DESCLASSIFICADOS

Razão Social	Num Documento	Oferta Inicial	Oferta Final	ME
--------------	---------------	----------------	--------------	----

INABILITADOS

Razão Social	Num Documento	Oferta Inicial	Oferta Final	ME
--------------	---------------	----------------	--------------	----

MOVIMENTOS DO LOTE

11/10/2019 17:14:30	PUBLICADO
11/10/2019 17:30:00	RECEPÇÃO DE PROPOSTAS
23/10/2019 08:00:00	ANÁLISE DE PROPOSTAS

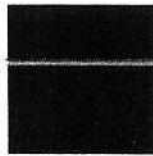

PREFEITURA MUNICIPAL DE URUOCA
URUOCA-CE

23/10/2019 08:49:10	DISPUTA		
23/10/2019 08:49:10	LANCE	MAXXI DISTRIBUIDORA DE MEDICAMENTOS HOSPITALARES EIRELES	629,50
23/10/2019 08:49:10	LANCE	MOGI MEDICAL EQUIPAMENTOS EIRELI - EPP	629,50
23/10/2019 08:49:10	LANCE	SANTA CLARA MOVEIS E EQUIPAMENTOS HOSPITALARES LTDA-EPP	620,00
23/10/2019 08:49:10	LANCE	MSB COMERCIO E REPRESENTAÇÕES LTDA EPP	1.764,00
23/10/2019 08:49:10	LANCE	AGNUS COMERCIO DE MAQUINAS E EQUIPAMENTOS EIRELI	629,50
23/10/2019 08:49:10	LANCE	PROHOSPITAL COMERCIO HOLANDA LTDA	629,50
23/10/2019 08:49:10	LANCE	ANDREIA LORENZI	620,00
23/10/2019 08:49:10	LANCE	DISTRIMEDICA COMERCIO DE PRODUTOS MEDICOS E	1.259,00
23/10/2019 08:49:10	LANCE	CIRÚRGICA SÃO FELIPE PRODUTOS PARA SAÚDE EIRELI	629,00
23/10/2019 08:49:10	LANCE	QUIMIFORT COM. DE PRODS. QUIM. E LAB. LTDA	629,50
23/10/2019 08:49:10	LANCE	MED-DONTO COMERCIO DE PRODUTOS HOSPITALARES LTDA	700,00
23/10/2019 08:49:10	LANCE	ELOHIM COMERCIAL E SERVIÇOS EIRELI	600,00
23/10/2019 08:49:10	LANCE	M. PICIANI PAZINATO COMERCIO DE MATERIAS ELETRONICOS - EIRELI	628,00
23/10/2019 08:53:02	LANCE	PROHOSPITAL COMERCIO HOLANDA LTDA	500,00
23/10/2019 08:53:17	LANCE	M. PICIANI PAZINATO COMERCIO DE MATERIAS ELETRONICOS - EIRELI	499,90
23/10/2019 08:58:47	LANCE	PROHOSPITAL COMERCIO HOLANDA LTDA	400,00
23/10/2019 09:00:18	LANCE	SANTA CLARA MOVEIS E EQUIPAMENTOS HOSPITALARES LTDA-EPP	390,00
23/10/2019 09:01:47	LANCE	MOGI MEDICAL EQUIPAMENTOS EIRELI - EPP	599,99
23/10/2019 09:03:15	LANCE	ANDREIA LORENZI	380,00
23/10/2019 09:03:39	LANCE	SANTA CLARA MOVEIS E EQUIPAMENTOS HOSPITALARES LTDA-EPP	350,00
23/10/2019 09:28:22	LANCE	PROHOSPITAL COMERCIO HOLANDA LTDA	320,00
23/10/2019 09:29:49	LANCE	MSB COMERCIO E REPRESENTAÇÕES LTDA EPP	1.258,00
23/10/2019 09:32:21	NOTIFICAÇÃO SISTEMA		
O lote entrará em RANDÔMICO em 5 minutos.			
23/10/2019 09:32:21	PRÉ-RANDÔMICO		
23/10/2019 09:33:21	LANCE	CIRÚRGICA SÃO FELIPE PRODUTOS PARA SAÚDE EIRELI	318,00
23/10/2019 09:33:58	LANCE	PROHOSPITAL COMERCIO HOLANDA LTDA	300,00
23/10/2019 09:33:58	LANCE	QUIMIFORT COM. DE PRODS. QUIM. E LAB. LTDA	302,00
23/10/2019 09:34:27	LANCE	AGNUS COMERCIO DE MAQUINAS E EQUIPAMENTOS EIRELI	331,46
23/10/2019 09:35:36	LANCE	QUIMIFORT COM. DE PRODS. QUIM. E LAB. LTDA	282,00
23/10/2019 09:35:59	LANCE	PROHOSPITAL COMERCIO HOLANDA LTDA	275,00
23/10/2019 09:36:11	LANCE	MAXXI DISTRIBUIDORA DE MEDICAMENTOS HOSPITALARES EIRELES	265,00
23/10/2019 09:37:13	LANCE	QUIMIFORT COM. DE PRODS. QUIM. E LAB. LTDA	198,00
23/10/2019 09:37:13	LANCE	ELOHIM COMERCIAL E SERVIÇOS EIRELI	250,00
23/10/2019 09:37:21	TEMPO RANDÔMICO		
23/10/2019 09:37:28	LANCE	ELOHIM COMERCIAL E SERVIÇOS EIRELI	217,00
23/10/2019 09:37:44	LANCE	M. PICIANI PAZINATO COMERCIO DE MATERIAS ELETRONICOS - EIRELI	196,90
23/10/2019 09:38:23	LANCE	DISTRIMEDICA COMERCIO DE PRODUTOS MEDICOS E	274,99
23/10/2019 09:38:31	LANCE	PROHOSPITAL COMERCIO HOLANDA LTDA	249,00
23/10/2019 09:38:55	LANCE	CIRÚRGICA SÃO FELIPE PRODUTOS PARA SAÚDE EIRELI	195,00
23/10/2019 09:39:11	LANCE	M. PICIANI PAZINATO COMERCIO DE MATERIAS ELETRONICOS - EIRELI	194,85
23/10/2019 09:40:04	LANCE	QUIMIFORT COM. DE PRODS. QUIM. E LAB. LTDA	179,90
23/10/2019 09:41:07	LANCE	CIRÚRGICA SÃO FELIPE PRODUTOS PARA SAÚDE EIRELI	178,00

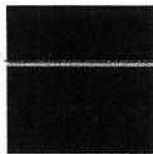

PREFEITURA MUNICIPAL DE URUOCA
URUOCA-CE



23/10/2019 09:55:21 NOTIFICAÇÃO SISTEMA

O detentor da melhor oferta é CIRÚRGICA SÃO FELIPE PRODUTOS PARA SAÚDE EIRELI

23/10/2019 09:55:21 HABILITAÇÃO

LOTE 15 - HABILITAÇÃO

Reanimador Pulmonar Manual Pediátrico (Ambu): Aplicação Infantil, Reservatório, Material de Confeção Silicone.

VALORES UNITÁRIOS FINAIS

Item: 15	Unidade: UND	Marca: COMPOWER	Modelo:
Descrição: Reanimador Pulmonar Manual Pediátrico (Ambu): Aplicação Infantil, Reservatório, Material de Confeção Silicone.			
Quantidade: 1	Valor Unit.: 155,00	Valor Total: 155,00	

CLASSIFICAÇÃO

Razão Social	Num	Documento	Oferta Inicial	Oferta Final	ME
1 CIRÚRGICA SÃO FELIPE PRODUTOS PARA SAÚDE	070	07.626.776/0001-60	345,00	155,00	Sim
2 MUNDI EQUIPAMENTOS MEDICOS	016	20.371.330/0001-09	349,98	161,00	Sim
3 M. PICIANI PAZINATO COMERCIO DE MATERIAS	056	31.455.241/0001-59	349,00	168,85	Sim
4 PROHOSPITAL COMERCIO HOLANDA LTDA	017	09.485.574/0001-71	349,98	185,00	Não
5 DISTRIMEDICA COMERCIO DE PRODUTOS	011	16.902.612/0001-00	699,96	189,99	Não
6 QUIMIFORT COM. DE PRODS. QUIM. E LAB. LTDA	097	41.654.740/0001-29	349,98	202,00	Sim
7 MAXXI DISTRIBUIDORA DE MEDICAMENTOS	033	05.199.870/0001-55	349,98	213,00	Não
8 MSB COMERCIO E REPRESENTAÇÕES LTDA EPP	005	05.696.303/0001-04	454,97	249,99	Sim
9 AGNUS COMERCIO DE MAQUINAS E	038	14.676.091/0001-94	349,98	315,42	Sim
10 BRUMED COMERCIO ATACADISTA E MANUTENÇÃO	066	31.770.650/0001-40	349,00	349,00	Sim
11 ORTONUTRE COMÉRCIO DE PRODUTOS	090	11.541.499/0001-60	349,90	349,90	Sim
12 MED-DONTO COMERCIO DE PRODUTOS	021	69.366.326/0001-33	350,00	350,00	Não

DESCLASSIFICADOS

Razão Social	Num	Documento	Oferta Inicial	Oferta Final	ME
--------------	-----	-----------	----------------	--------------	----

INABILITADOS

Razão Social	Num	Documento	Oferta Inicial	Oferta Final	ME
--------------	-----	-----------	----------------	--------------	----

MOVIMENTOS DO LOTE

11/10/2019 17:14:30	PUBLICADO			
11/10/2019 17:30:00	RECEPÇÃO DE PROPOSTAS			
23/10/2019 08:00:00	ANÁLISE DE PROPOSTAS			
23/10/2019 08:49:14	DISPUTA			
23/10/2019 08:49:14	LANCE	QUIMIFORT COM. DE PRODS. QUIM. E LAB. LTDA		349,98
23/10/2019 08:49:14	LANCE	BRUMED COMERCIO ATACADISTA E MANUTENÇÃO DE EQUIPAMENTOS		349,00
23/10/2019 08:49:14	LANCE	MED-DONTO COMERCIO DE PRODUTOS HOSPITALARES LTDA		350,00
23/10/2019 08:49:14	LANCE	MUNDI EQUIPAMENTOS MEDICOS ODONTOLOGICOS E VETERINARIOS		349,98
23/10/2019 08:49:14	LANCE	ORTONUTRE COMÉRCIO DE PRODUTOS HOSPITALARES LTDA		349,90
23/10/2019 08:49:14	LANCE	M. PICIANI PAZINATO COMERCIO DE MATERIAS ELETRONICOS - EIRELI		349,00
23/10/2019 08:49:14	LANCE	MSB COMERCIO E REPRESENTAÇÕES LTDA EPP		454,97
23/10/2019 08:49:14	LANCE	AGNUS COMERCIO DE MAQUINAS E EQUIPAMENTOS EIRELI		349,98
23/10/2019 08:49:14	LANCE	PROHOSPITAL COMERCIO HOLANDA LTDA		349,98
23/10/2019 08:49:14	LANCE	CIRÚRGICA SÃO FELIPE PRODUTOS PARA SAÚDE EIRELI		345,00



PREFEITURA MUNICIPAL DE URUOCA
URUOCA-CE



23/10/2019 08:49:14	LANCE	DISTRIMEDICA COMERCIO DE PRODUTOS MEDICOS E	699,96
23/10/2019 08:49:14	LANCE	MAXXI DISTRIBUIDORA DE MEDICAMENTOS HOSPITALARES EIRELES	349,98
23/10/2019 08:53:05	LANCE	M. PICIANI PAZINATO COMERCIO DE MATERIAS ELETRONICOS - EIRELI	344,99
23/10/2019 08:53:17	LANCE	PROHOSPITAL COMERCIO HOLANDA LTDA	290,00
23/10/2019 09:02:08	LANCE	MUNDI EQUIPAMENTOS MEDICOS ODONTOLOGICOS E VETERINARIOS	250,00
23/10/2019 09:17:56	LANCE	AGNUS COMERCIO DE MAQUINAS E EQUIPAMENTOS EIRELI	315,42
23/10/2019 09:31:48	LANCE	PROHOSPITAL COMERCIO HOLANDA LTDA	240,00
23/10/2019 09:32:22	NOTIFICAÇÃO SISTEMA		
O lote entrará em RANDÔMICO em 5 minutos.			
23/10/2019 09:32:22	PRÉ-RANDÔMICO		
23/10/2019 09:33:00	LANCE	CIRÚRGICA SÃO FELIPE PRODUTOS PARA SAUDE EIRELI	239,00
23/10/2019 09:34:10	LANCE	PROHOSPITAL COMERCIO HOLANDA LTDA	200,00
23/10/2019 09:34:26	LANCE	CIRÚRGICA SÃO FELIPE PRODUTOS PARA SAÚDE EIRELI	199,00
23/10/2019 09:36:11	LANCE	MSB COMERCIO E REPRESENTAÇÕES LTDA EPP	249,99
23/10/2019 09:36:13	LANCE	PROHOSPITAL COMERCIO HOLANDA LTDA	190,00
23/10/2019 09:36:26	LANCE	MAXXI DISTRIBUIDORA DE MEDICAMENTOS HOSPITALARES EIRELES	213,00
23/10/2019 09:36:43	LANCE	MUNDI EQUIPAMENTOS MEDICOS ODONTOLOGICOS E VETERINARIOS	180,00
23/10/2019 09:37:22	TEMPO RANDÔMICO		
23/10/2019 09:38:37	LANCE	DISTRIMEDICA COMERCIO DE PRODUTOS MEDICOS E	189,99
23/10/2019 09:38:38	LANCE	M. PICIANI PAZINATO COMERCIO DE MATERIAS ELETRONICOS - EIRELI	179,99
23/10/2019 09:38:56	LANCE	PROHOSPITAL COMERCIO HOLANDA LTDA	185,00
23/10/2019 09:39:17	LANCE	MUNDI EQUIPAMENTOS MEDICOS ODONTOLOGICOS E VETERINARIOS	175,00
23/10/2019 09:39:41	LANCE	CIRÚRGICA SÃO FELIPE PRODUTOS PARA SAÚDE EIRELI	169,00
23/10/2019 09:39:58	LANCE	M. PICIANI PAZINATO COMERCIO DE MATERIAS ELETRONICOS - EIRELI	168,85
23/10/2019 09:40:28	LANCE	MUNDI EQUIPAMENTOS MEDICOS ODONTOLOGICOS E VETERINARIOS	161,00
23/10/2019 09:40:41	LANCE	QUIMIFORT COM. DE PRODS. QUIM. E LAB. LTDA	202,00
23/10/2019 09:41:12	LANCE	CIRÚRGICA SÃO FELIPE PRODUTOS PARA SAÚDE EIRELI	155,00
23/10/2019 09:45:22	NOTIFICAÇÃO SISTEMA		
O detentor da melhor oferta é CIRÚRGICA SÃO FELIPE PRODUTOS PARA SAÚDE EIRELI			
23/10/2019 09:45:22	HABILITAÇÃO		

LOTE 16 - HABILITAÇÃO
Oftalmoscópio: Bateria Convencional, Composição Mínimo de 3 aberturas e 19 lentes.

VALORES UNITÁRIOS FINAIS

Item: 16	Unidade: UND	Marca: RIESTER	Modelo:
Descrição: Oftalmoscópio: Bateria Convencional, Composição Mínimo de 3 aberturas e 19 lentes.			
Quantidade: 3	Valor Unit.: 550,00	Valor Total: 1.650,00	

CLASSIFICAÇÃO

Razão Social	Num	Documento	Oferta Inicial	Oferta Final	ME
1 CIRÚRGICA SÃO FELIPE PRODUTOS PARA SAÚDE	070	07.626.776/0001-60	1.370,00	550,00	Sim
2 M. PICIANI PAZINATO COMERCIO DE MATERIAS	056	31.455.241/0001-59	1.370,00	699,90	Sim
3 AGUAMED COMERCIO DE EQUIPAMENTOS	003	25.137.947/0001-70	1.370,13	720,00	Sim
4 PROHOSPITAL COMERCIO HOLANDA LTDA	045	09.485.574/0001-71	1.370,13	760,00	Não
5 QUIMIFORT COM. DE PRODS. QUIM. E LAB. LTDA	097	41.654.740/0001-29	1.370,13	779,25	Sim
6 MAXXI DISTRIBUIDORA DE MEDICAMENTOS	033	05.199.870/0001-55	1.370,13	811,00	Não



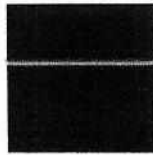

**PREFEITURA MUNICIPAL DE URUOCA
URUOCA-CE**

7	BRUMED COMERCIO ATACADISTA E MANUTENÇÃO	066	31.770.650/0001-40	1.370,00	1.099,00	Sim
8	MSB COMERCIO E REPRESENTAÇÕES LTDA EPP	005	05.696.303/0001-04	1.781,17	1.369,00	Sim
9	ORTONUTRE COMÉRCIO DE PRODUTOS	054	11.541.499/0001-60	1.370,00	1.370,00	Sim
10	MUNDI EQUIPAMENTOS MEDICOS	016	20.371.330/0001-09	1.370,13	1.370,13	Sim
11	MED-DONTO COMERCIO DE PRODUTOS	021	69.366.326/0001-33	1.500,00	1.500,00	Não
12	DISTRIMEDICA COMERCIO DE PRODUTOS	047	16.902.612/0001-00	2.740,26	2.740,26	Não

DESCLASSIFICADOS

Razão Social	Num Documento	Oferta Inicial	Oferta Final	ME
--------------	---------------	----------------	--------------	----

INABILITADOS

Razão Social	Num Documento	Oferta Inicial	Oferta Final	ME
--------------	---------------	----------------	--------------	----

MOVIMENTOS DO LOTE

11/10/2019 17:14:30	PUBLICADO			
11/10/2019 17:30:00	RECEPÇÃO DE PROPOSTAS			
23/10/2019 08:00:00	ANÁLISE DE PROPOSTAS			
23/10/2019 08:49:16	DISPUTA			
23/10/2019 08:49:16	LANCE	MUNDI EQUIPAMENTOS MEDICOS ODONTOLOGICOS E VETERINARIOS		1.370,13
23/10/2019 08:49:16	LANCE	ORTONUTRE COMÉRCIO DE PRODUTOS HOSPITALARES LTDA		1.370,00
23/10/2019 08:49:16	LANCE	M. PICIANI PAZINATO COMERCIO DE MATERIAS ELETRONICOS - EIRELI		1.370,00
23/10/2019 08:49:16	LANCE	MED-DONTO COMERCIO DE PRODUTOS HOSPITALARES LTDA		1.500,00
23/10/2019 08:49:16	LANCE	AGUAMED COMERCIO DE EQUIPAMENTOS HOSPITALARES E		1.370,13
23/10/2019 08:49:16	LANCE	PROHOSPITAL COMERCIO HOLANDA LTDA		1.370,13
23/10/2019 08:49:16	LANCE	DISTRIMEDICA COMERCIO DE PRODUTOS MEDICOS E		2.740,26
23/10/2019 08:49:16	LANCE	CIRÚRGICA SÃO FELIPE PRODUTOS PARA SAÚDE EIRELI		1.370,00
23/10/2019 08:49:16	LANCE	MSB COMERCIO E REPRESENTAÇÕES LTDA EPP		1.781,17
23/10/2019 08:49:16	LANCE	MAXXI DISTRIBUIDORA DE MEDICAMENTOS HOSPITALARES EIRELES		1.370,13
23/10/2019 08:49:16	LANCE	QUIMIFORT COM. DE PRODS. QUIM. E LAB. LTDA		1.370,13
23/10/2019 08:49:16	LANCE	BRUMED COMERCIO ATACADISTA E MANUTENÇÃO DE EQUIPAMENTOS		1.370,00
23/10/2019 08:52:55	LANCE	M. PICIANI PAZINATO COMERCIO DE MATERIAS ELETRONICOS - EIRELI		1.369,90
23/10/2019 08:53:30	LANCE	PROHOSPITAL COMERCIO HOLANDA LTDA		1.100,00
23/10/2019 09:21:25	LANCE	BRUMED COMERCIO ATACADISTA E MANUTENÇÃO DE EQUIPAMENTOS		1.099,00
23/10/2019 09:36:20	NOTIFICAÇÃO SISTEMA			
O lote entrará em RANDÔMICO em 5 minutos.				
23/10/2019 09:36:20	PRÉ-RANDÔMICO			
23/10/2019 09:36:42	LANCE	MAXXI DISTRIBUIDORA DE MEDICAMENTOS HOSPITALARES EIRELES		1.000,00
23/10/2019 09:37:17	LANCE	MSB COMERCIO E REPRESENTAÇÕES LTDA EPP		1.369,00
23/10/2019 09:39:07	LANCE	CIRÚRGICA SÃO FELIPE PRODUTOS PARA SAÚDE EIRELI		800,00
23/10/2019 09:39:17	LANCE	PROHOSPITAL COMERCIO HOLANDA LTDA		780,00
23/10/2019 09:40:23	LANCE	MAXXI DISTRIBUIDORA DE MEDICAMENTOS HOSPITALARES EIRELES		811,00
23/10/2019 09:41:05	LANCE	QUIMIFORT COM. DE PRODS. QUIM. E LAB. LTDA		779,25
23/10/2019 09:41:19	LANCE	CIRÚRGICA SÃO FELIPE PRODUTOS PARA SAÚDE EIRELI		700,00
23/10/2019 09:41:20	TEMPO RANDÔMICO			
23/10/2019 09:41:45	LANCE	M. PICIANI PAZINATO COMERCIO DE MATERIAS ELETRONICOS - EIRELI		699,90
23/10/2019 09:42:13	LANCE	AGUAMED COMERCIO DE EQUIPAMENTOS HOSPITALARES E		720,00
23/10/2019 09:42:50	LANCE	PROHOSPITAL COMERCIO HOLANDA LTDA		760,00





PREFEITURA MUNICIPAL DE URUOCA
URUOCA-CE

23/10/2019 09:43:32 LANCE CIRÚRGICA SÃO FELIPE PRODUTOS PARA SAÚDE EIRELI 550,00
23/10/2019 09:47:20 NOTIFICAÇÃO SISTEMA
O detentor da melhor oferta é CIRÚRGICA SÃO FELIPE PRODUTOS PARA SAÚDE EIRELI
23/10/2019 09:47:20 HABILITAÇÃO

LOTE 17 - HABILITAÇÃO
Esfigmomanômetro Adulto: Material de Confecção Tecido em Algodão, Braçadeira/Fecho Velcro.

VALORES UNITÁRIOS FINAIS

Item: 17 Unidade: UND Marca: PREMIUM Modelo:
Descrição: Esfigmomanômetro Adulto: Material de Confecção Tecido em Algodão, Braçadeira/Fecho Velcro.
Quantidade: 1 Valor Unit.: 55,00 Valor Total: 55,00

CLASSIFICAÇÃO

Razão Social	Num Documento	Oferta Inicial	Oferta Final	ME
1 CIRÚRGICA SÃO FELIPE PRODUTOS PARA SAÚDE	035 07.626.776/0001-60	145,00	55,00	Sim
2 PROHOSPITAL COMERCIO HOLANDA LTDA	017 09.485.574/0001-71	146,63	65,00	Não
3 ORTONUTRE COMÉRCIO DE PRODUTOS	090 11.541.499/0001-60	146,00	66,90	Sim
4 DISTRIMEDICA COMERCIO DE PRODUTOS	011 16.902.612/0001-00	293,26	69,89	Não
5 MSB COMERCIO E REPRESENTAÇÕES LTDA EPP	021 05.696.303/0001-04	190,62	69,90	Sim
6 ELOHIM COMERCIAL E SERVIÇOS EIRELI	013 20.934.278/0001-43	130,00	79,00	Sim
7 MUNDI EQUIPAMENTOS MEDICOS	096 20.371.330/0001-09	146,63	90,00	Sim
8 M. PICIANI PAZINATO COMERCIO DE MATERIAS	056 31.455.241/0001-59	146,00	129,99	Sim
9 MAXXI DISTRIBUIDORA DE MEDICAMENTOS	097 05.199.870/0001-55	146,63	131,00	Não
10 BRUMED COMERCIO ATACADISTA E MANUTENÇÃO	066 31.770.650/0001-40	146,00	146,00	Sim
11 V. P. SILVA BRINQUEDOS - ME	025 18.448.863/0001-91	146,63	146,63	Sim
12 MED-DONTO COMERCIO DE PRODUTOS	037 69.366.326/0001-33	150,00	150,00	Não

DESCLASSIFICADOS

Razão Social	Num Documento	Oferta Inicial	Oferta Final	ME
--------------	---------------	----------------	--------------	----

INABILITADOS

Razão Social	Num Documento	Oferta Inicial	Oferta Final	ME
--------------	---------------	----------------	--------------	----

MOVIMENTOS DO LOTE

11/10/2019 17:14:30 PUBLICADO
11/10/2019 17:30:00 RECEPÇÃO DE PROPOSTAS
23/10/2019 08:00:00 ANÁLISE DE PROPOSTAS
23/10/2019 08:49:17 DISPUTA
23/10/2019 08:49:17 LANCE MUNDI EQUIPAMENTOS MEDICOS ODONTOLOGICOS E VETERINARIOS 146,63
23/10/2019 08:49:17 LANCE ORTONUTRE COMÉRCIO DE PRODUTOS HOSPITALARES LTDA 146,00
23/10/2019 08:49:17 LANCE M. PICIANI PAZINATO COMERCIO DE MATERIAS ELETRONICOS - EIRELI 146,00
23/10/2019 08:49:17 LANCE PROHOSPITAL COMERCIO HOLANDA LTDA 146,63
23/10/2019 08:49:17 LANCE MSB COMERCIO E REPRESENTAÇÕES LTDA EPP 190,62
23/10/2019 08:49:17 LANCE DISTRIMEDICA COMERCIO DE PRODUTOS MEDICOS E 293,26
23/10/2019 08:49:17 LANCE CIRÚRGICA SÃO FELIPE PRODUTOS PARA SAÚDE EIRELI 145,00
23/10/2019 08:49:17 LANCE MAXXI DISTRIBUIDORA DE MEDICAMENTOS HOSPITALARES EIRELES 146,63
23/10/2019 08:49:17 LANCE BRUMED COMERCIO ATACADISTA E MANUTENÇÃO DE EQUIPAMENTOS 146,00
23/10/2019 08:49:17 LANCE V. P. SILVA BRINQUEDOS - ME 146,63

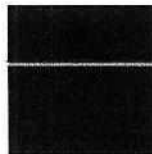

PREFEITURA MUNICIPAL DE URUOCA
URUOCA-CE



23/10/2019 08:49:17	LANCE	MED-DONTO COMERCIO DE PRODUTOS HOSPITALARES LTDA	150,00
23/10/2019 08:49:17	LANCE	ELOHIM COMERCIAL E SERVIÇOS EIRELI	130,00
23/10/2019 08:52:42	LANCE	M. PICIANI PAZINATO COMERCIO DE MATERIAS ELETRONICOS - EIRELI	129,99
23/10/2019 08:53:39	LANCE	PROHOSPITAL COMERCIO HOLANDA LTDA	100,00
23/10/2019 09:18:12	LANCE	MUNDI EQUIPAMENTOS MEDICOS ODONTOLOGICOS E VETERINARIOS	90,00
23/10/2019 09:37:19	LANCE	MAXXI DISTRIBUIDORA DE MEDICAMENTOS HOSPITALARES EIRELES	131,00
23/10/2019 09:38:09	PRÉ-RANDÔMICO		
23/10/2019 09:38:09	NOTIFICAÇÃO SISTEMA O lote entrará em RANDÔMICO em 5 minutos.		
23/10/2019 09:39:27	LANCE	PROHOSPITAL COMERCIO HOLANDA LTDA	80,00
23/10/2019 09:42:01	LANCE	M. PICIANI PAZINATO COMERCIO DE MATERIAS ELETRONICOS - EIRELI	45,00
23/10/2019 09:42:07	LANCE	ELOHIM COMERCIAL E SERVIÇOS EIRELI	79,00
23/10/2019 09:43:09	TEMPO RANDÔMICO		
23/10/2019 09:43:15	LANCE	PROHOSPITAL COMERCIO HOLANDA LTDA	70,00
23/10/2019 09:43:32	LANCE	DISTRIMEDICA COMERCIO DE PRODUTOS MEDICOS E	146,62
23/10/2019 09:43:35	MENSAGEM	M. PICIANI PAZINATO COMERCIO DE MATERIAS ELETRONICOS - Solicito o cancelamento de meu lance no valor de 45,00.	
23/10/2019 09:43:41	LANCE	CIRÚRGICA SÃO FELIPE PRODUTOS PARA SAÚDE EIRELI	55,00
23/10/2019 09:43:52	LANCE	MSB COMERCIO E REPRESENTAÇÕES LTDA EPP	69,90
23/10/2019 09:44:00	NOTIFICAÇÃO SISTEMA O lance do PARTICIPANTE 056 no valor de 45,00 foi cancelado.		
23/10/2019 09:44:19	LANCE	DISTRIMEDICA COMERCIO DE PRODUTOS MEDICOS E	69,89
23/10/2019 09:47:39	LANCE	PROHOSPITAL COMERCIO HOLANDA LTDA	67,00
23/10/2019 09:57:37	LANCE	ORTONUTRE COMÉRCIO DE PRODUTOS HOSPITALARES LTDA	66,90
23/10/2019 10:00:37	LANCE	PROHOSPITAL COMERCIO HOLANDA LTDA	65,00
23/10/2019 10:02:09	NOTIFICAÇÃO SISTEMA O detentor da melhor oferta é CIRÚRGICA SÃO FELIPE PRODUTOS PARA SAÚDE EIRELI		
23/10/2019 10:02:09	HABILITAÇÃO		

LOTE 18 - HABILITAÇÃO
Laringoscópio Adulto: Composição 5 lâminas aço inox.

VALORES UNITÁRIOS FINAIS

Item: 18	Unidade: UND	Marca: MIKATOS	Modelo:
Descrição: Laringoscópio Adulto: Composição 5 lâminas aço inox.			
Quantidade: 1	Valor Unit.: 650,00	Valor Total: 650,00	

CLASSIFICAÇÃO

Razão Social	Num	Documento	Oferta Inicial	Oferta Final	ME
1 CIRÚRGICA SÃO FELIPE PRODUTOS PARA SAÚDE	070	07.626.776/0001-60	1.150,00	650,00	Sim
2 M. PICIANI PAZINATO COMERCIO DE MATERIAS	056	31.455.241/0001-59	1.150,00	680,00	Sim
3 PROHOSPITAL COMERCIO HOLANDA LTDA	045	09.485.574/0001-71	1.152,23	740,00	Não
4 AGUAMED COMERCIO DE EQUIPAMENTOS	031	25.137.947/0001-70	1.152,23	750,00	Sim
5 DISTRIMEDICA COMERCIO DE PRODUTOS	047	16.902.612/0001-00	2.304,46	779,99	Não
6 MAXXI DISTRIBUIDORA DE MEDICAMENTOS	033	05.199.870/0001-55	1.152,23	780,00	Não
7 MSB COMERCIO E REPRESENTAÇÕES LTDA EPP	021	05.696.303/0001-04	1.497,90	964,00	Sim
8 QUIMIFORT COM. DE PRODS. QUIM. E LAB. LTDA	078	41.654.740/0001-29	1.152,23	965,00	Sim

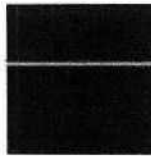

**PREFEITURA MUNICIPAL DE URUOCA
URUOCA-CE**

9 MUNDI EQUIPAMENTOS MEDICOS	080	20.371.330/0001-09	1.152,23	990,00	Sim
10 ORTONUTRE COMÉRCIO DE PRODUTOS	054	11.541.499/0001-60	1.152,00	1.152,00	Sim
11 MED-DONTO COMERCIO DE PRODUTOS	037	69.366.326/0001-33	1.200,00	1.200,00	Não

DECLASSIFICADOS

Razão Social	Num Documento	Oferta Inicial	Oferta Final	ME
--------------	---------------	----------------	--------------	----

INABILITADOS

Razão Social	Num Documento	Oferta Inicial	Oferta Final	ME
--------------	---------------	----------------	--------------	----

MOVIMENTOS DO LOTE

11/10/2019 17:14:30	PUBLICADO			
11/10/2019 17:30:00	RECEPÇÃO DE PROPOSTAS			
23/10/2019 08:00:00	ANÁLISE DE PROPOSTAS			
23/10/2019 08:49:20	DISPUTA			
23/10/2019 08:49:20	LANCE	ORTONUTRE COMÉRCIO DE PRODUTOS HOSPITALARES LTDA		1.152,00
23/10/2019 08:49:20	LANCE	M. PICIANI PAZINATO COMERCIO DE MATERIAS ELETRONICOS - EIRELI		1.150,00
23/10/2019 08:49:20	LANCE	MUNDI EQUIPAMENTOS MEDICOS ODONTOLOGICOS E VETERINARIOS		1.152,23
23/10/2019 08:49:20	LANCE	PROHOSPITAL COMERCIO HOLANDA LTDA		1.152,23
23/10/2019 08:49:20	LANCE	MSB COMERCIO E REPRESENTAÇÕES LTDA EPP		1.497,90
23/10/2019 08:49:20	LANCE	DISTRIMEDICA COMERCIO DE PRODUTOS MEDICOS E		2.304,46
23/10/2019 08:49:20	LANCE	CIRÚRGICA SÃO FELIPE PRODUTOS PARA SAÚDE EIRELI		1.150,00
23/10/2019 08:49:20	LANCE	MAXXI DISTRIBUIDORA DE MEDICAMENTOS HOSPITALARES EIRELES		1.152,23
23/10/2019 08:49:20	LANCE	QUIMIFORT COM. DE PRODS. QUIM. E LAB. LTDA		1.152,23
23/10/2019 08:49:20	LANCE	MED-DONTO COMERCIO DE PRODUTOS HOSPITALARES LTDA		1.200,00
23/10/2019 08:49:20	LANCE	AGUAMED COMERCIO DE EQUIPAMENTOS HOSPITALARES E		1.152,23
23/10/2019 08:52:30	LANCE	M. PICIANI PAZINATO COMERCIO DE MATERIAS ELETRONICOS - EIRELI		1.149,99
23/10/2019 08:53:49	LANCE	PROHOSPITAL COMERCIO HOLANDA LTDA		1.000,00
23/10/2019 09:18:45	LANCE	MUNDI EQUIPAMENTOS MEDICOS ODONTOLOGICOS E VETERINARIOS		990,00
23/10/2019 09:38:30	LANCE	MAXXI DISTRIBUIDORA DE MEDICAMENTOS HOSPITALARES EIRELES		979,00
23/10/2019 09:40:09	LANCE	PROHOSPITAL COMERCIO HOLANDA LTDA		970,00
23/10/2019 09:41:48	LANCE	QUIMIFORT COM. DE PRODS. QUIM. E LAB. LTDA		965,00
23/10/2019 09:42:22	LANCE	M. PICIANI PAZINATO COMERCIO DE MATERIAS ELETRONICOS - EIRELI		680,00
23/10/2019 09:42:55	LANCE	MAXXI DISTRIBUIDORA DE MEDICAMENTOS HOSPITALARES EIRELES		780,00
23/10/2019 09:43:17	NOTIFICAÇÃO SISTEMA			
O lote entrará em RANDÔMICO em 5 minutos.				
23/10/2019 09:43:17	PRÉ-RANDÔMICO			
23/10/2019 09:43:41	LANCE	PROHOSPITAL COMERCIO HOLANDA LTDA		740,00
23/10/2019 09:44:01	LANCE	CIRÚRGICA SÃO FELIPE PRODUTOS PARA SAÚDE EIRELI		650,00
23/10/2019 09:46:46	LANCE	DISTRIMEDICA COMERCIO DE PRODUTOS MEDICOS E		779,99
23/10/2019 09:46:54	LANCE	AGUAMED COMERCIO DE EQUIPAMENTOS HOSPITALARES E		750,00
23/10/2019 09:47:20	LANCE	MSB COMERCIO E REPRESENTAÇÕES LTDA EPP		964,00
23/10/2019 09:48:17	TEMPO RANDÔMICO			
23/10/2019 09:57:18	NOTIFICAÇÃO SISTEMA			
O detentor da melhor oferta é CIRÚRGICA SÃO FELIPE PRODUTOS PARA SAÚDE EIRELI				
23/10/2019 09:57:18	HABILITAÇÃO			





PREFEITURA MUNICIPAL DE URUOCA
URUOCA-CE



LOTE 19 - HABILITAÇÃO
Carro para Transporte de Materiais (diversos): Tipo Cuba/ Mín 200L/Polipropileno

VALORES UNITÁRIOS FINAIS

Item: 19	Unidade: UND	Marca: AÇO AMBIENTE	Modelo: AA-65
Descrição: Carro para Transporte de Materiais (diversos): Tipo Cuba/ Mín 200L/Polipropileno			
Quantidade: 1	Valor Unit.: 1.150,00	Valor Total: 1.150,00	

CLASSIFICAÇÃO

Razão Social	Num Documento	Oferta Inicial	Oferta Final	ME
1 ELOHIM COMERCIAL E SERVIÇOS EIRELI	013 20.934.278/0001-43	1.500,00	1.150,00	Sim
2 CIRÚRGICA SÃO FELIPE PRODUTOS PARA SAÚDE	007 07.626.776/0001-60	1.580,00	1.180,00	Sim
3 AGNUS COMERCIO DE MAQUINAS E	038 14.676.091/0001-94	1.580,83	1.235,44	Sim
4 M. PICIANI PAZINATO COMERCIO DE MATERIAS	056 31.455.241/0001-59	1.575,00	1.499,90	Sim
5 MARILICE KEIL	022 27.075.106/0001-00	1.580,33	1.580,33	Sim
6 MOGI MEDICAL EQUIPAMENTOS EIRELI - EPP	008 28.199.997/0001-70	1.580,83	1.580,83	Sim
7 MED-DONTO COMERCIO DE PRODUTOS	001 69.366.326/0001-33	1.600,00	1.600,00	Não
8 MSB COMERCIO E REPRESENTAÇÕES LTDA EPP	005 05.696.303/0001-04	2.055,08	2.055,08	Sim

DESCCLASSIFICADOS

Razão Social	Num Documento	Oferta Inicial	Oferta Final	ME
--------------	---------------	----------------	--------------	----

INABILITADOS

Razão Social	Num Documento	Oferta Inicial	Oferta Final	ME
--------------	---------------	----------------	--------------	----

MOVIMENTOS DO LOTE

11/10/2019 17:14:30	PUBLICADO		
11/10/2019 17:30:00	RECEPÇÃO DE PROPOSTAS		
23/10/2019 08:00:00	ANÁLISE DE PROPOSTAS		
23/10/2019 08:49:22	DISPUTA		
23/10/2019 08:49:22	LANCE	M. PICIANI PAZINATO COMERCIO DE MATERIAS ELETRONICOS - EIRELI	1.575,00
23/10/2019 08:49:22	LANCE	MOGI MEDICAL EQUIPAMENTOS EIRELI - EPP	1.580,83
23/10/2019 08:49:22	LANCE	MSB COMERCIO E REPRESENTAÇÕES LTDA EPP	2.055,08
23/10/2019 08:49:22	LANCE	AGNUS COMERCIO DE MAQUINAS E EQUIPAMENTOS EIRELI	1.580,83
23/10/2019 08:49:22	LANCE	MARILICE KEIL	1.580,33
23/10/2019 08:49:22	LANCE	CIRÚRGICA SÃO FELIPE PRODUTOS PARA SAÚDE EIRELI	1.580,00
23/10/2019 08:49:22	LANCE	MED-DONTO COMERCIO DE PRODUTOS HOSPITALARES LTDA	1.600,00
23/10/2019 08:49:22	LANCE	ELOHIM COMERCIAL E SERVIÇOS EIRELI	1.500,00
23/10/2019 08:52:18	LANCE	M. PICIANI PAZINATO COMERCIO DE MATERIAS ELETRONICOS - EIRELI	1.499,90
23/10/2019 09:43:18	NOTIFICAÇÃO SISTEMA		
O lote entrará em RANDÔMICO em 5 minutos.			
23/10/2019 09:43:18	PRÉ-RANDÔMICO		
23/10/2019 09:43:51	LANCE	CIRÚRGICA SÃO FELIPE PRODUTOS PARA SAÚDE EIRELI	1.350,00
23/10/2019 09:44:27	LANCE	AGNUS COMERCIO DE MAQUINAS E EQUIPAMENTOS EIRELI	1.349,00
23/10/2019 09:45:14	LANCE	CIRÚRGICA SÃO FELIPE PRODUTOS PARA SAÚDE EIRELI	1.348,00
23/10/2019 09:45:22	LANCE	AGNUS COMERCIO DE MAQUINAS E EQUIPAMENTOS EIRELI	1.347,00
23/10/2019 09:45:39	LANCE	CIRÚRGICA SÃO FELIPE PRODUTOS PARA SAÚDE EIRELI	1.300,00
23/10/2019 09:45:49	LANCE	AGNUS COMERCIO DE MAQUINAS E EQUIPAMENTOS EIRELI	1.299,00



PREFEITURA MUNICIPAL DE URUOCA
URUOCA-CE



23/10/2019 09:48:18	TEMPO RANDÔMICO		
23/10/2019 09:48:47	LANCE	ELOHIM COMERCIAL E SERVIÇOS EIRELI	1.250,00
23/10/2019 09:48:56	LANCE	AGNUS COMERCIO DE MAQUINAS E EQUIPAMENTOS EIRELI	1.249,00
23/10/2019 09:49:03	LANCE	ELOHIM COMERCIAL E SERVIÇOS EIRELI	1.200,00
23/10/2019 09:50:23	LANCE	CIRÚRGICA SÃO FELIPE PRODUTOS PARA SAÚDE EIRELI	1.180,00
23/10/2019 09:50:33	LANCE	ELOHIM COMERCIAL E SERVIÇOS EIRELI	1.150,00
23/10/2019 09:50:40	LANCE	AGNUS COMERCIO DE MAQUINAS E EQUIPAMENTOS EIRELI	1.235,44
23/10/2019 09:57:18	NOTIFICAÇÃO	SISTEMA	
O detentor da melhor oferta é ELOHIM COMERCIAL E SERVIÇOS EIRELI			
23/10/2019 09:57:18	HABILITAÇÃO		

LOTE 20 - HABILITAÇÃO
Balança Antropométrica Infantil: Modo Operação Digital.

VALORES UNITÁRIOS FINAIS

Item: 20	Unidade: UND	Marca: BALMAK	Modelo: ELP-25BBC
Descrição: Balança Antropométrica Infantil: Modo Operação Digital.			
Quantidade: 1	Valor Unit.: 530,00	Valor Total: 530,00	

CLASSIFICAÇÃO

Razão Social	Num Documento	Oferta Inicial	Oferta Final	ME
1 MUNDI EQUIPAMENTOS MEDICOS	016 20.371.330/0001-09	1.074,00	530,00	Sim
2 ELOHIM COMERCIAL E SERVIÇOS EIRELI	013 20.934.278/0001-43	1.000,00	537,07	Sim
3 CIRÚRGICA SÃO FELIPE PRODUTOS PARA SAÚDE	007 07.626.776/0001-60	1.070,00	618,00	Sim
4 AGUAMED COMERCIO DE EQUIPAMENTOS	031 25.137.947/0001-70	1.074,95	630,00	Sim
5 PROHOSPITAL COMERCIO HOLANDA LTDA	017 09.485.574/0001-71	1.074,95	638,00	Não
6 M. PICIANI PAZINATO COMERCIO DE MATERIAS	056 31.455.241/0001-59	1.072,00	640,00	Sim
7 DISTRIMEDICA COMERCIO DE PRODUTOS	047 16.902.612/0001-00	2.149,90	702,99	Não
8 QUIMIFORT COM. DE PRODS. QUIM. E LAB. LTDA	069 41.654.740/0001-29	1.074,95	703,00	Sim
9 ORTONUTRE COMÉRCIO DE PRODUTOS	090 11.541.499/0001-60	1.074,00	795,00	Sim
10 MSB COMERCIO E REPRESENTAÇÕES LTDA EPP	021 05.696.303/0001-04	1.397,44	798,99	Sim
11 MAXXI DISTRIBUIDORA DE MEDICAMENTOS	061 05.199.870/0001-55	1.074,95	799,00	Não
12 AGNUS COMERCIO DE MAQUINAS E	038 14.676.091/0001-94	1.074,95	854,37	Sim
13 EGIDE COMERCIO DE VESTUARIO E	080 02.309.765/0001-33	1.074,95	999,00	Sim
14 INOVA COMERCIAL & TRANSPORTES RODOVIÁRIOS	040 21.286.632/0001-33	1.074,95	1.074,95	Sim
15 MED-DONTO COMERCIO DE PRODUTOS	001 69.366.326/0001-33	1.100,00	1.100,00	Não

DESCLASSIFICADOS

Razão Social	Num Documento	Oferta Inicial	Oferta Final	ME
--------------	---------------	----------------	--------------	----

INABILITADOS

Razão Social	Num Documento	Oferta Inicial	Oferta Final	ME
--------------	---------------	----------------	--------------	----

MOVIMENTOS DO LOTE

11/10/2019 17:14:30	PUBLICADO		
11/10/2019 17:30:00	RECEPÇÃO DE PROPOSTAS		
23/10/2019 08:00:00	ANÁLISE DE PROPOSTAS		
23/10/2019 08:49:24	DISPUTA		
23/10/2019 08:49:24	LANCE	ORTONUTRE COMÉRCIO DE PRODUTOS HOSPITALARES LTDA	1.074,00

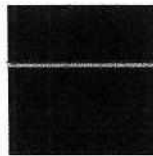

PREFEITURA MUNICIPAL DE URUOCA
URUOCA-CE

23/10/2019 08:49:24	LANCE	AGUAMED COMERCIO DE EQUIPAMENTOS HOSPITALARES E	1.074,95
23/10/2019 08:49:24	LANCE	EGIDE COMERCIO DE VESTUARIO E ELETRODOMESTICOS LTDA	1.074,95
23/10/2019 08:49:24	LANCE	M. PICIANI PAZINATO COMERCIO DE MATERIAS ELETRONICOS - EIRELI	1.072,00
23/10/2019 08:49:24	LANCE	MSB COMERCIO E REPRESENTAÇÕES LTDA EPP	1.397,44
23/10/2019 08:49:24	LANCE	AGNUS COMERCIO DE MAQUINAS E EQUIPAMENTOS EIRELI	1.074,95
23/10/2019 08:49:24	LANCE	PROHOSPITAL COMERCIO HOLANDA LTDA	1.074,95
23/10/2019 08:49:24	LANCE	DISTRIMEDICA COMERCIO DE PRODUTOS MEDICOS E	2.149,90
23/10/2019 08:49:24	LANCE	CIRÚRGICA SÃO FELIPE PRODUTOS PARA SAÚDE EIRELI	1.070,00
23/10/2019 08:49:24	LANCE	MAXXI DISTRIBUIDORA DE MEDICAMENTOS HOSPITALARES EIRELES	1.074,95
23/10/2019 08:49:24	LANCE	INOVA COMERCIAL & TRANSPORTES RODOVIÁRIOS EIRELI	1.074,95
23/10/2019 08:49:24	LANCE	QUIMIFORT COM. DE PRODS. QUIM. E LAB. LTDA	1.074,95
23/10/2019 08:49:24	LANCE	MED-DONTO COMERCIO DE PRODUTOS HOSPITALARES LTDA	1.100,00
23/10/2019 08:49:24	LANCE	ELOHIM COMERCIAL E SERVIÇOS EIRELI	1.000,00
23/10/2019 08:49:24	LANCE	MUNDI EQUIPAMENTOS MEDICOS ODONTOLOGICOS E VETERINARIOS	1.074,00
23/10/2019 08:52:05	LANCE	M. PICIANI PAZINATO COMERCIO DE MATERIAS ELETRONICOS - EIRELI	999,90
23/10/2019 08:54:08	LANCE	PROHOSPITAL COMERCIO HOLANDA LTDA	900,00
23/10/2019 09:20:28	LANCE	MUNDI EQUIPAMENTOS MEDICOS ODONTOLOGICOS E VETERINARIOS	800,00
23/10/2019 09:38:50	LANCE	MAXXI DISTRIBUIDORA DE MEDICAMENTOS HOSPITALARES EIRELES	799,00
23/10/2019 09:40:53	LANCE	PROHOSPITAL COMERCIO HOLANDA LTDA	780,00
23/10/2019 09:42:25	LANCE	AGNUS COMERCIO DE MAQUINAS E EQUIPAMENTOS EIRELI	854,37
23/10/2019 09:42:48	LANCE	M. PICIANI PAZINATO COMERCIO DE MATERIAS ELETRONICOS - EIRELI	640,00
23/10/2019 09:44:49	LANCE	EGIDE COMERCIO DE VESTUARIO E ELETRODOMESTICOS LTDA	999,00
23/10/2019 09:45:15	LANCE	MSB COMERCIO E REPRESENTAÇÕES LTDA EPP	798,99
23/10/2019 09:48:34	LANCE	AGUAMED COMERCIO DE EQUIPAMENTOS HOSPITALARES E	630,00
23/10/2019 09:52:05	LANCE	MUNDI EQUIPAMENTOS MEDICOS ODONTOLOGICOS E VETERINARIOS	620,00
23/10/2019 09:58:31	NOTIFICAÇÃO SISTEMA		
O lote entrará em RANDÔMICO em 5 minutos.			
23/10/2019 09:58:31	PRÉ-RANDÔMICO		
23/10/2019 09:59:12	LANCE	QUIMIFORT COM. DE PRODS. QUIM. E LAB. LTDA	703,00
23/10/2019 09:59:50	LANCE	PROHOSPITAL COMERCIO HOLANDA LTDA	638,00
23/10/2019 10:00:40	LANCE	CIRÚRGICA SÃO FELIPE PRODUTOS PARA SAÚDE EIRELI	618,00
23/10/2019 10:03:25	LANCE	ORTONUTRE COMÉRCIO DE PRODUTOS HOSPITALARES LTDA	795,00
23/10/2019 10:03:31	TEMPO RANDÔMICO		
23/10/2019 10:06:11	LANCE	DISTRIMEDICA COMERCIO DE PRODUTOS MEDICOS E	702,99
23/10/2019 10:06:34	LANCE	ELOHIM COMERCIAL E SERVIÇOS EIRELI	610,00
23/10/2019 10:07:31	LANCE	MUNDI EQUIPAMENTOS MEDICOS ODONTOLOGICOS E VETERINARIOS	600,00
23/10/2019 10:07:44	LANCE	ELOHIM COMERCIAL E SERVIÇOS EIRELI	595,00
23/10/2019 10:08:26	LANCE	ELOHIM COMERCIAL E SERVIÇOS EIRELI	590,00
23/10/2019 10:09:40	LANCE	MUNDI EQUIPAMENTOS MEDICOS ODONTOLOGICOS E VETERINARIOS	580,00
23/10/2019 10:09:52	LANCE	ELOHIM COMERCIAL E SERVIÇOS EIRELI	575,00
23/10/2019 10:10:09	LANCE	ELOHIM COMERCIAL E SERVIÇOS EIRELI	572,00
23/10/2019 10:10:43	LANCE	ELOHIM COMERCIAL E SERVIÇOS EIRELI	569,00
23/10/2019 10:13:22	LANCE	MUNDI EQUIPAMENTOS MEDICOS ODONTOLOGICOS E VETERINARIOS	560,00
23/10/2019 10:13:41	LANCE	ELOHIM COMERCIAL E SERVIÇOS EIRELI	545,00





PREFEITURA MUNICIPAL DE URUOCA
URUOCA-CE

23/10/2019 10:14:33	LANCE	MUNDI EQUIPAMENTOS MEDICOS ODONTOLOGICOS E VETERINARIOS	540,00
23/10/2019 10:14:52	LANCE	ELOHIM COMERCIAL E SERVIÇOS EIRELI	537,07
23/10/2019 10:15:16	LANCE	MUNDI EQUIPAMENTOS MEDICOS ODONTOLOGICOS E VETERINARIOS	530,00
23/10/2019 10:20:31	NOTIFICAÇÃO	SISTEMA	
O detentor da melhor oferta é MUNDI EQUIPAMENTOS MEDICOS ODONTOLOGICOS E VETERINARIOS EIRELLI-ME			
23/10/2019 10:20:31	HABILITAÇÃO		

LOTE 21 - HABILITAÇÃO
Laringoscópio infantil: Composição 3 Lâminas Aço inox.

VALORES UNITÁRIOS FINAIS

Item: 21	Unidade: UND	Marca: MIKATOS	Modelo:
Descrição: Laringoscópio Infantil: Composição 3 Lâminas Aço Inox.			
Quantidade: 1	Valor Unit.: 485,00	Valor Total: 485,00	

CLASSIFICAÇÃO

Razão Social	Num Documento	Oferta Inicial	Oferta Final	ME
1 CIRÚRGICA SÃO FELIPE PRODUTOS PARA SAÚDE	070 07.626.776/0001-60	866,00	485,00	Sim
2 PROHOSPITAL COMERCIO HOLANDA LTDA	017 09.485.574/0001-71	866,46	485,10	Não
3 DISTRIMEDICA COMERCIO DE PRODUTOS	047 16.902.612/0001-00	1.732,92	515,99	Não
4 AGUAMED COMERCIO DE EQUIPAMENTOS	003 25.137.947/0001-70	866,46	516,00	Sim
5 M. PICIANI PAZINATO COMERCIO DE MATERIAS	056 31.455.241/0001-59	865,00	530,00	Sim
6 QUIMIFORT COM. DE PRODS. QUIM. E LAB. LTDA	033 41.654.740/0001-29	866,46	533,69	Sim
7 MUNDI EQUIPAMENTOS MEDICOS	096 20.371.330/0001-09	866,46	560,00	Sim
8 MSB COMERCIO E REPRESENTAÇÕES LTDA EPP	021 05.696.303/0001-04	1.126,40	749,00	Sim
9 ORTONUTRE COMÉRCIO DE PRODUTOS	090 11.541.499/0001-60	866,00	750,00	Sim
10 MAXXI DISTRIBUIDORA DE MEDICAMENTOS	097 05.199.870/0001-55	866,46	789,00	Não
11 MED-DONTO COMERCIO DE PRODUTOS	001 69.366.326/0001-33	860,00	860,00	Não

DESCLASSIFICADOS

Razão Social	Num Documento	Oferta Inicial	Oferta Final	ME
--------------	---------------	----------------	--------------	----

INABILITADOS

Razão Social	Num Documento	Oferta Inicial	Oferta Final	ME
--------------	---------------	----------------	--------------	----

MOVIMENTOS DO LOTE

11/10/2019 17:14:30	PUBLICADO		
11/10/2019 17:30:00	RECEPÇÃO DE PROPOSTAS		
23/10/2019 08:00:00	ANÁLISE DE PROPOSTAS		
23/10/2019 08:49:25	DISPUTA		
23/10/2019 08:49:25	LANCE	MUNDI EQUIPAMENTOS MEDICOS ODONTOLOGICOS E VETERINARIOS	866,46
23/10/2019 08:49:25	LANCE	ORTONUTRE COMÉRCIO DE PRODUTOS HOSPITALARES LTDA	866,00
23/10/2019 08:49:25	LANCE	M. PICIANI PAZINATO COMERCIO DE MATERIAS ELETRONICOS - EIRELI	865,00
23/10/2019 08:49:25	LANCE	PROHOSPITAL COMERCIO HOLANDA LTDA	866,46
23/10/2019 08:49:25	LANCE	MSB COMERCIO E REPRESENTAÇÕES LTDA EPP	1.126,40
23/10/2019 08:49:25	LANCE	DISTRIMEDICA COMERCIO DE PRODUTOS MEDICOS E	1.732,92
23/10/2019 08:49:25	LANCE	CIRÚRGICA SÃO FELIPE PRODUTOS PARA SAÚDE EIRELI	866,00
23/10/2019 08:49:25	LANCE	MAXXI DISTRIBUIDORA DE MEDICAMENTOS HOSPITALARES EIRELES	866,46
23/10/2019 08:49:25	LANCE	QUIMIFORT COM. DE PRODS. QUIM. E LAB. LTDA	866,46

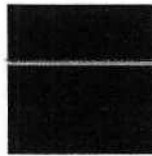

**PREFEITURA MUNICIPAL DE URUOCA
URUOCA-CE**

23/10/2019 08:49:25	LANCE	MED-DONTO COMERCIO DE PRODUTOS HOSPITALARES LTDA	860,00
23/10/2019 08:49:25	LANCE	AGUAMED COMERCIO DE EQUIPAMENTOS HOSPITALARES E	866,46
23/10/2019 08:51:54	LANCE	M. PICIANI PAZINATO COMERCIO DE MATERIAS ELETRONICOS - EIRELI	859,99
23/10/2019 08:54:19	LANCE	PROHOSPITAL COMERCIO HOLANDA LTDA	800,00
23/10/2019 09:21:53	LANCE	MUNDI EQUIPAMENTOS MEDICOS ODONTOLOGICOS E VETERINARIOS	790,00
23/10/2019 09:39:54	LANCE	MAXXI DISTRIBUIDORA DE MEDICAMENTOS HOSPITALARES EIRELES	789,00
23/10/2019 09:41:05	LANCE	PROHOSPITAL COMERCIO HOLANDA LTDA	770,00
23/10/2019 09:43:00	LANCE	M. PICIANI PAZINATO COMERCIO DE MATERIAS ELETRONICOS - EIRELI	530,00
23/10/2019 09:46:17	LANCE	MSB COMERCIO E REPRESENTAÇÕES LTDA EPP	769,00
23/10/2019 09:48:41	LANCE	PROHOSPITAL COMERCIO HOLANDA LTDA	510,00
23/10/2019 09:48:52	LANCE	AGUAMED COMERCIO DE EQUIPAMENTOS HOSPITALARES E	516,00
23/10/2019 09:58:32	NOTIFICAÇÃO SISTEMA		
O lote entrará em RANDÔMICO em 5 minutos.			
23/10/2019 09:58:32	PRÉ-RANDÔMICO		
23/10/2019 09:59:54	LANCE	QUIMIFORT COM. DE PRODS. QUIM. E LAB. LTDA	533,69
23/10/2019 10:00:55	LANCE	CIRÚRGICA SÃO FELIPE PRODUTOS PARA SAÚDE EIRELI	499,00
23/10/2019 10:01:37	LANCE	PROHOSPITAL COMERCIO HOLANDA LTDA	485,10
23/10/2019 10:02:17	LANCE	CIRÚRGICA SÃO FELIPE PRODUTOS PARA SAÚDE EIRELI	485,00
23/10/2019 10:03:32	TEMPO RANDÔMICO		
23/10/2019 10:03:44	LANCE	ORTONUTRE COMÉRCIO DE PRODUTOS HOSPITALARES LTDA	750,00
23/10/2019 10:06:29	LANCE	DISTRIMEDICA COMERCIO DE PRODUTOS MEDICOS E	515,99
23/10/2019 10:07:57	LANCE	MUNDI EQUIPAMENTOS MEDICOS ODONTOLOGICOS E VETERINARIOS	560,00
23/10/2019 10:15:03	LANCE	MSB COMERCIO E REPRESENTAÇÕES LTDA EPP	749,00
23/10/2019 10:29:32	NOTIFICAÇÃO SISTEMA		
O detentor da melhor oferta é CIRÚRGICA SÃO FELIPE PRODUTOS PARA SAÚDE EIRELI			
23/10/2019 10:29:32	HABILITAÇÃO		

LOTE 22 - HABILITAÇÃO
Reanimador Pulmonar Manual Adulto (Ambu): Reservatório, Material de Confecção Silicone.

VALORES UNITÁRIOS FINAIS

Item: 22	Unidade: UND	Marca: COMPOWER	Modelo:
Descrição: Reanimador Pulmonar Manual Adulto (Ambu): Reservatório, Material de Confecção Silicone.			
Quantidade: 1	Valor Unit.: 155,00	Valor Total: 155,00	

CLASSIFICAÇÃO

Razão Social	Num Documento	Oferta Inicial	Oferta Final	ME
1 CIRÚRGICA SÃO FELIPE PRODUTOS PARA SAÚDE	035 07.626.776/0001-60	370,00	155,00	Sim
2 MUNDI EQUIPAMENTOS MEDICOS	080 20.371.330/0001-09	373,13	168,00	Sim
3 DISTRIMEDICA COMERCIO DE PRODUTOS	047 16.902.612/0001-00	746,26	199,99	Não
4 PROHOSPITAL COMERCIO HOLANDA LTDA	017 09.485.574/0001-71	373,13	200,00	Não
5 QUIMIFORT COM. DE PRODS. QUIM. E LAB. LTDA	078 41.654.740/0001-29	373,13	202,00	Sim
6 M. PICIANI PAZINATO COMERCIO DE MATERIAS	056 31.455.241/0001-59	372,00	210,00	Sim
7 MSB COMERCIO E REPRESENTAÇÕES LTDA EPP	085 05.696.303/0001-04	485,07	269,00	Sim
8 AGNUS COMERCIO DE MAQUINAS E	038 14.676.091/0001-94	373,13	315,42	Sim
9 BRUMED COMERCIO ATACADISTA E MANUTENÇÃO	003 31.770.650/0001-40	373,00	373,00	Sim
10 ORTONUTRE COMÉRCIO DE PRODUTOS	054 11.541.499/0001-60	373,00	373,00	Sim

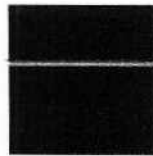

PREFEITURA MUNICIPAL DE URUOCA
URUOCA-CE



11	MAXXI DISTRIBUIDORA DE MEDICAMENTOS	033	05.199.870/0001-55	373,13	373,13	Não
12	MED-DONTO COMERCIO DE PRODUTOS	037	69.366.326/0001-33	400,00	400,00	Não

DESCLASSIFICADOS

Razão Social	Num Documento	Oferta Inicial	Oferta Final	ME
--------------	---------------	----------------	--------------	----

INABILITADOS

Razão Social	Num Documento	Oferta Inicial	Oferta Final	ME
--------------	---------------	----------------	--------------	----

MOVIMENTOS DO LOTE

11/10/2019 17:14:30	PUBLICADO			
11/10/2019 17:30:00	RECEPÇÃO DE PROPOSTAS			
23/10/2019 08:00:00	ANÁLISE DE PROPOSTAS			
23/10/2019 08:49:27	DISPUTA			
23/10/2019 08:49:27	LANCE	ORTONUTRE COMÉRCIO DE PRODUTOS HOSPITALARES LTDA		373,00
23/10/2019 08:49:27	LANCE	M. PICIANI PAZINATO COMERCIO DE MATERIAS ELETRONICOS - EIRELI		372,00
23/10/2019 08:49:27	LANCE	MAXXI DISTRIBUIDORA DE MEDICAMENTOS HOSPITALARES EIRELES		373,13
23/10/2019 08:49:27	LANCE	QUIMIFORT COM. DE PRODS. QUIM. E LAB. LTDA		373,13
23/10/2019 08:49:27	LANCE	MSB COMERCIO E REPRESENTAÇÕES LTDA EPP		485,07
23/10/2019 08:49:27	LANCE	AGNUS COMERCIO DE MAQUINAS E EQUIPAMENTOS EIRELI		373,13
23/10/2019 08:49:27	LANCE	PROHOSPITAL COMERCIO HOLANDA LTDA		373,13
23/10/2019 08:49:27	LANCE	DISTRIMEDICA COMERCIO DE PRODUTOS MEDICOS E		746,26
23/10/2019 08:49:27	LANCE	CIRÚRGICA SÃO FELIPE PRODUTOS PARA SAÚDE EIRELI		370,00
23/10/2019 08:49:27	LANCE	BRUMED COMERCIO ATACADISTA E MANUTENÇÃO DE EQUIPAMENTOS		373,00
23/10/2019 08:49:27	LANCE	MED-DONTO COMERCIO DE PRODUTOS HOSPITALARES LTDA		400,00
23/10/2019 08:49:27	LANCE	MUNDI EQUIPAMENTOS MEDICOS ODONTOLOGICOS E VETERINARIOS		373,13
23/10/2019 08:51:44	LANCE	M. PICIANI PAZINATO COMERCIO DE MATERIAS ELETRONICOS - EIRELI		369,99
23/10/2019 08:54:36	LANCE	PROHOSPITAL COMERCIO HOLANDA LTDA		300,00
23/10/2019 09:22:14	LANCE	MUNDI EQUIPAMENTOS MEDICOS ODONTOLOGICOS E VETERINARIOS		290,00
23/10/2019 09:37:11	LANCE	AGNUS COMERCIO DE MAQUINAS E EQUIPAMENTOS EIRELI		315,42
23/10/2019 09:41:16	LANCE	PROHOSPITAL COMERCIO HOLANDA LTDA		270,00
23/10/2019 09:43:11	LANCE	M. PICIANI PAZINATO COMERCIO DE MATERIAS ELETRONICOS - EIRELI		210,00
23/10/2019 09:48:48	LANCE	MSB COMERCIO E REPRESENTAÇÕES LTDA EPP		269,00
23/10/2019 09:48:54	LANCE	PROHOSPITAL COMERCIO HOLANDA LTDA		200,00
23/10/2019 10:00:50	LANCE	QUIMIFORT COM. DE PRODS. QUIM. E LAB. LTDA		202,00
23/10/2019 10:05:16	NOTIFICAÇÃO SISTEMA			
O lote entrará em RANDÔMICO em 5 minutos.				
23/10/2019 10:05:16	PRÉ-RANDÔMICO			
23/10/2019 10:08:58	LANCE	CIRÚRGICA SÃO FELIPE PRODUTOS PARA SAÚDE EIRELI		155,00
23/10/2019 10:09:03	LANCE	MUNDI EQUIPAMENTOS MEDICOS ODONTOLOGICOS E VETERINARIOS		190,00
23/10/2019 10:09:25	LANCE	MUNDI EQUIPAMENTOS MEDICOS ODONTOLOGICOS E VETERINARIOS		168,00
23/10/2019 10:10:16	TEMPO RANDÔMICO			
23/10/2019 10:10:46	LANCE	DISTRIMEDICA COMERCIO DE PRODUTOS MEDICOS E		199,99
23/10/2019 10:28:16	NOTIFICAÇÃO SISTEMA			
O detentor da melhor oferta é CIRÚRGICA SÃO FELIPE PRODUTOS PARA SAÚDE EIRELI				
23/10/2019 10:28:16	HABILITAÇÃO			

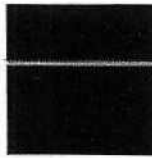

PREFEITURA MUNICIPAL DE URUOCA
URUOCA-CE

LOTE 23 - HABILITAÇÃO
Lanterna Clínica: Tipo Led

VALORES UNITÁRIOS FINAIS

Item: 23	Unidade: UND	Marca: PENLIGHT	Modelo:
Descrição: Lanterna Clínica: Tipo Led			
Quantidade: 2	Valor Unit.: 28,00	Valor Total: 56,00	

CLASSIFICAÇÃO

Razão Social	Num Documento	Oferta Inicial	Oferta Final	ME
1 CIRÚRGICA SÃO FELIPE PRODUTOS PARA SAÚDE	090 07.626.776/0001-60	100,00	28,00	Sim
2 MSB COMERCIO E REPRESENTAÇÕES LTDA EPP	085 05.696.303/0001-04	137,40	34,99	Sim
3 ELOHIM COMERCIAL E SERVIÇOS EIRELI	077 20.934.278/0001-43	100,00	49,62	Sim
4 MUNDI EQUIPAMENTOS MEDICOS	017 20.371.330/0001-09	105,69	70,00	Sim
5 DISTRIMEDICA COMERCIO DE PRODUTOS	047 16.902.612/0001-00	211,38	79,99	Não
6 PROHOSPITAL COMERCIO HOLANDA LTDA	080 09.485.574/0001-71	105,69	80,00	Não
7 QUIMIFORT COM. DE PRODS. QUIM. E LAB. LTDA	069 41.654.740/0001-29	105,69	84,70	Sim
8 MAXXI DISTRIBUIDORA DE MEDICAMENTOS	097 05.199.870/0001-55	105,69	99,00	Não
9 M. PICIANI PAZINATO COMERCIO DE MATERIAS	056 31.455.241/0001-59	105,00	99,90	Sim
10 BRUMED COMERCIO ATACADISTA E MANUTENÇÃO	066 31.770.650/0001-40	105,00	105,00	Sim
11 ORTONUTRE COMÉRCIO DE PRODUTOS	054 11.541.499/0001-60	105,00	105,00	Sim
12 MED-DONTO COMERCIO DE PRODUTOS	001 69.366.326/0001-33	106,00	106,00	Não

DESCLASSIFICADOS

Razão Social	Num Documento	Oferta Inicial	Oferta Final	ME
--------------	---------------	----------------	--------------	----

INABILITADOS

Razão Social	Num Documento	Oferta Inicial	Oferta Final	ME
--------------	---------------	----------------	--------------	----

MOVIMENTOS DO LOTE

11/10/2019 17:14:30	PUBLICADO		
11/10/2019 17:30:00	RECEPÇÃO DE PROPOSTAS		
23/10/2019 08:00:00	ANÁLISE DE PROPOSTAS		
23/10/2019 08:49:28	DISPUTA		
23/10/2019 08:49:28	LANCE	ORTONUTRE COMERCIO DE PRODUTOS HOSPITALARES LTDA	105,00
23/10/2019 08:49:28	LANCE	M. PICIANI PAZINATO COMERCIO DE MATERIAS ELETRONICOS - EIRELI	105,00
23/10/2019 08:49:28	LANCE	MAXXI DISTRIBUIDORA DE MEDICAMENTOS HOSPITALARES EIRELES	105,69
23/10/2019 08:49:28	LANCE	QUIMIFORT COM. DE PRODS. QUIM. E LAB. LTDA	105,69
23/10/2019 08:49:28	LANCE	BRUMED COMERCIO ATACADISTA E MANUTENÇÃO DE EQUIPAMENTOS	105,00
23/10/2019 08:49:28	LANCE	MED-DONTO COMERCIO DE PRODUTOS HOSPITALARES LTDA	106,00
23/10/2019 08:49:28	LANCE	ELOHIM COMERCIAL E SERVIÇOS EIRELI	100,00
23/10/2019 08:49:28	LANCE	MSB COMERCIO E REPRESENTAÇÕES LTDA EPP	137,40
23/10/2019 08:49:28	LANCE	PROHOSPITAL COMERCIO HOLANDA LTDA	105,69
23/10/2019 08:49:28	LANCE	DISTRIMEDICA COMERCIO DE PRODUTOS MEDICOS E	211,38
23/10/2019 08:49:28	LANCE	CIRÚRGICA SÃO FELIPE PRODUTOS PARA SAÚDE EIRELI	100,00
23/10/2019 08:49:28	LANCE	MUNDI EQUIPAMENTOS MEDICOS ODONTOLOGICOS E VETERINARIOS	105,69
23/10/2019 08:51:32	LANCE	M. PICIANI PAZINATO COMERCIO DE MATERIAS ELETRONICOS - EIRELI	99,90
23/10/2019 08:54:46	LANCE	PROHOSPITAL COMERCIO HOLANDA LTDA	80,00

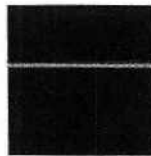

PREFEITURA MUNICIPAL DE URUOCA
URUOCA-CE



23/10/2019 09:22:24	LANCE	MUNDI EQUIPAMENTOS MEDICOS ODONTOLOGICOS E VETERINARIOS	70,00
23/10/2019 09:58:40	LANCE	MAXXI DISTRIBUIDORA DE MEDICAMENTOS HOSPITALARES EIRELES	99,00
23/10/2019 10:01:20	LANCE	QUIMIFORT COM. DE PRODS. QUIM. E LAB. LTDA	84,70
23/10/2019 10:05:17	NOTIFICAÇÃO SISTEMA		
O lote entrará em RANDÔMICO em 5 minutos.			
23/10/2019 10:05:17	PRÉ-RANDÔMICO		
23/10/2019 10:05:45	LANCE	MSB COMERCIO E REPRESENTAÇÕES LTDA EPP	69,00
23/10/2019 10:09:07	LANCE	CIRÚRGICA SÃO FELIPE PRODUTOS PARA SAÚDE EIRELI	55,00
23/10/2019 10:10:17	TEMPO RANDÔMICO		
23/10/2019 10:11:05	LANCE	ELOHIM COMERCIAL E SERVIÇOS EIRELI	53,00
23/10/2019 10:11:07	LANCE	MSB COMERCIO E REPRESENTAÇÕES LTDA EPP	54,99
23/10/2019 10:11:19	LANCE	MSB COMERCIO E REPRESENTAÇÕES LTDA EPP	52,99
23/10/2019 10:11:29	LANCE	ELOHIM COMERCIAL E SERVIÇOS EIRELI	52,00
23/10/2019 10:11:42	LANCE	MSB COMERCIO E REPRESENTAÇÕES LTDA EPP	51,90
23/10/2019 10:11:51	LANCE	ELOHIM COMERCIAL E SERVIÇOS EIRELI	51,00
23/10/2019 10:12:07	LANCE	DISTRIMEDICA COMERCIO DE PRODUTOS MEDICOS E	79,99
23/10/2019 10:12:10	LANCE	MSB COMERCIO E REPRESENTAÇÕES LTDA EPP	50,90
23/10/2019 10:12:30	LANCE	ELOHIM COMERCIAL E SERVIÇOS EIRELI	49,62
23/10/2019 10:12:45	LANCE	CIRÚRGICA SÃO FELIPE PRODUTOS PARA SAÚDE EIRELI	35,00
23/10/2019 10:12:49	LANCE	MSB COMERCIO E REPRESENTAÇÕES LTDA EPP	49,60
23/10/2019 10:12:58	LANCE	MSB COMERCIO E REPRESENTAÇÕES LTDA EPP	34,99
23/10/2019 10:13:05	LANCE	CIRÚRGICA SÃO FELIPE PRODUTOS PARA SAÚDE EIRELI	28,00
23/10/2019 10:36:18	NOTIFICAÇÃO SISTEMA		
O detentor da melhor oferta é CIRÚRGICA SÃO FELIPE PRODUTOS PARA SAÚDE EIRELI			
23/10/2019 10:36:18	HABILITAÇÃO		

LOTE 24 - HABILITAÇÃO
Nebulizador Portátil: Tipo Ultrassônico, Número de saídas simultâneas 01.

VALORES UNITÁRIOS FINAIS

Item: 24	Unidade: UND	Marca: G-TECH	Modelo: G-TECH NEB
Descrição: Nebulizador Portatil: Tipo Ultrassônico, Numero de saidas simultâneas 01.			
Quantidade: 1	Valor Unit.: 220,00	Valor Total: 220,00	

CLASSIFICAÇÃO

Razão Social	Num Documento	Oferta Inicial	Oferta Final	ME
1 ELOHIM COMERCIAL E SERVIÇOS EIRELI	013 20.934.278/0001-43	300,00	220,00	Sim
2 CIRÚRGICA SÃO FELIPE PRODUTOS PARA SAÚDE	090 07.626.776/0001-60	350,00	224,00	Sim
3 MAXXI DISTRIBUIDORA DE MEDICAMENTOS	097 05.199.870/0001-55	351,83	228,99	Não
4 DISTRIMEDICA COMERCIO DE PRODUTOS	047 16.902.612/0001-00	703,66	235,00	Não
5 MSB COMERCIO E REPRESENTAÇÕES LTDA EPP	005 05.696.303/0001-04	457,38	242,90	Sim
6 AGUAMED COMERCIO DE EQUIPAMENTOS	067 25.137.947/0001-70	351,00	264,00	Sim
7 M. PICIANI PAZINATO COMERCIO DE MATERIAS	056 31.455.241/0001-59	350,00	299,90	Sim
8 PROHOSPITAL COMERCIO HOLANDA LTDA	080 09.485.574/0001-71	351,83	330,00	Não
9 BRUMED COMERCIO ATACADISTA E MANUTENÇÃO	066 31.770.650/0001-40	351,00	351,00	Sim
10 MARILICE KEIL	022 27.075.106/0001-00	351,83	351,83	Sim
11 MED-DONTO COMERCIO DE PRODUTOS	037 69.366.326/0001-33	370,00	370,00	Não

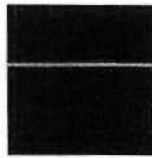

PREFEITURA MUNICIPAL DE URUOCA
URUOCA-CE

DESCLASSIFICADOS

Razão Social	Num Documento	Oferta Inicial	Oferta Final	ME
--------------	---------------	----------------	--------------	----

INABILITADOS

Razão Social	Num Documento	Oferta Inicial	Oferta Final	ME
--------------	---------------	----------------	--------------	----

MOVIMENTOS DO LOTE

11/10/2019 17:14:30	PUBLICADO			
11/10/2019 17:30:00	RECEPÇÃO DE PROPOSTAS			
23/10/2019 08:00:00	ANÁLISE DE PROPOSTAS			
23/10/2019 08:49:30	DISPUTA			
23/10/2019 08:49:30	LANCE	MSB COMERCIO E REPRESENTAÇÕES LTDA EPP		457,38
23/10/2019 08:49:30	LANCE	PROHOSPITAL COMERCIO HOLANDA LTDA		351,83
23/10/2019 08:49:30	LANCE	CIRÚRGICA SÃO FELIPE PRODUTOS PARA SAÚDE EIRELI		350,00
23/10/2019 08:49:30	LANCE	MAXXI DISTRIBUIDORA DE MEDICAMENTOS HOSPITALARES EIRELES		351,83
23/10/2019 08:49:30	LANCE	BRUMED COMERCIO ATACADISTA E MANUTENÇÃO DE EQUIPAMENTOS		351,00
23/10/2019 08:49:30	LANCE	MED-DONTO COMERCIO DE PRODUTOS HOSPITALARES LTDA		370,00
23/10/2019 08:49:30	LANCE	ELOHIM COMERCIAL E SERVIÇOS EIRELI		300,00
23/10/2019 08:49:30	LANCE	MARILICE KEIL		351,83
23/10/2019 08:49:30	LANCE	DISTRIMEDICA COMERCIO DE PRODUTOS MEDICOS E		703,66
23/10/2019 08:49:30	LANCE	AGUAMED COMERCIO DE EQUIPAMENTOS HOSPITALARES E		351,00
23/10/2019 08:49:30	LANCE	M. PICIANI PAZINATO COMERCIO DE MATERIAS ELETRONICOS - EIRELI		350,00
23/10/2019 08:51:23	LANCE	M. PICIANI PAZINATO COMERCIO DE MATERIAS ELETRONICOS - EIRELI		299,90
23/10/2019 08:55:12	LANCE	PROHOSPITAL COMERCIO HOLANDA LTDA		330,00
23/10/2019 09:46:41	LANCE	MAXXI DISTRIBUIDORA DE MEDICAMENTOS HOSPITALARES EIRELES		280,00
23/10/2019 09:49:00	LANCE	AGUAMED COMERCIO DE EQUIPAMENTOS HOSPITALARES E		270,00
23/10/2019 09:50:54	LANCE	MAXXI DISTRIBUIDORA DE MEDICAMENTOS HOSPITALARES EIRELES		265,00
23/10/2019 10:02:39	LANCE	AGUAMED COMERCIO DE EQUIPAMENTOS HOSPITALARES E		264,00
23/10/2019 10:03:08	LANCE	MAXXI DISTRIBUIDORA DE MEDICAMENTOS HOSPITALARES EIRELES		253,99
23/10/2019 10:05:51	NOTIFICAÇÃO SISTEMA			
O lote entrará em RANDÔMICO em 5 minutos.				
23/10/2019 10:05:51	PRÉ-RANDÔMICO			
23/10/2019 10:06:46	LANCE	MSB COMERCIO E REPRESENTAÇÕES LTDA EPP		252,99
23/10/2019 10:07:33	LANCE	MAXXI DISTRIBUIDORA DE MEDICAMENTOS HOSPITALARES EIRELES		252,97
23/10/2019 10:09:19	LANCE	CIRÚRGICA SÃO FELIPE PRODUTOS PARA SAÚDE EIRELI		252,00
23/10/2019 10:10:51	TEMPO RANDÔMICO			
23/10/2019 10:10:59	LANCE	MAXXI DISTRIBUIDORA DE MEDICAMENTOS HOSPITALARES EIRELES		251,00
23/10/2019 10:11:42	LANCE	ELOHIM COMERCIAL E SERVIÇOS EIRELI		247,00
23/10/2019 10:11:47	LANCE	MAXXI DISTRIBUIDORA DE MEDICAMENTOS HOSPITALARES EIRELES		249,00
23/10/2019 10:11:51	LANCE	MAXXI DISTRIBUIDORA DE MEDICAMENTOS HOSPITALARES EIRELES		246,00
23/10/2019 10:12:11	LANCE	ELOHIM COMERCIAL E SERVIÇOS EIRELI		243,00
23/10/2019 10:12:20	LANCE	MAXXI DISTRIBUIDORA DE MEDICAMENTOS HOSPITALARES EIRELES		242,99
23/10/2019 10:12:32	LANCE	MSB COMERCIO E REPRESENTAÇÕES LTDA EPP		242,90
23/10/2019 10:12:41	LANCE	ELOHIM COMERCIAL E SERVIÇOS EIRELI		239,00
23/10/2019 10:12:47	LANCE	MAXXI DISTRIBUIDORA DE MEDICAMENTOS HOSPITALARES EIRELES		238,99

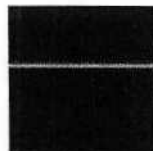

PREFEITURA MUNICIPAL DE URUOCA
URUOCA-CE



23/10/2019 10:12:51	LANCE	CIRÚRGICA SÃO FELIPE PRODUTOS PARA SAÚDE EIRELI	238,00
23/10/2019 10:12:55	LANCE	DISTRIMEDICA COMERCIO DE PRODUTOS MEDICOS E	235,00
23/10/2019 10:13:02	LANCE	MAXXI DISTRIBUIDORA DE MEDICAMENTOS HOSPITALARES EIRELES	234,99
23/10/2019 10:13:07	LANCE	ELOHIM COMERCIAL E SERVIÇOS EIRELI	233,00
23/10/2019 10:13:13	LANCE	CIRÚRGICA SÃO FELIPE PRODUTOS PARA SAÚDE EIRELI	232,00
23/10/2019 10:13:14	LANCE	MAXXI DISTRIBUIDORA DE MEDICAMENTOS HOSPITALARES EIRELES	232,99
23/10/2019 10:13:19	LANCE	MAXXI DISTRIBUIDORA DE MEDICAMENTOS HOSPITALARES EIRELES	231,99
23/10/2019 10:13:26	LANCE	ELOHIM COMERCIAL E SERVIÇOS EIRELI	229,00
23/10/2019 10:13:34	LANCE	MAXXI DISTRIBUIDORA DE MEDICAMENTOS HOSPITALARES EIRELES	228,99
23/10/2019 10:13:40	LANCE	CIRÚRGICA SÃO FELIPE PRODUTOS PARA SAÚDE EIRELI	224,00
23/10/2019 10:13:50	LANCE	ELOHIM COMERCIAL E SERVIÇOS EIRELI	220,00
23/10/2019 10:27:52	NOTIFICAÇÃO	SISTEMA	
O detentor da melhor oferta é ELOHIM COMERCIAL E SERVIÇOS EIRELI			
23/10/2019 10:27:52	HABILITAÇÃO		

LOTE 25 - HABILITAÇÃO

Cadeira Odontológica Completa (equipo/ sugador/ refletor): Comando da cadeira em Pedal, Cabeceira Articulada, Refletor Multifocal (mais de uma intensidade), Equipo tipo cart ou aclopado, Unidade Auxiliar 01 sugador, cuba porcelana/ cerâmica, seringa, trip

VALORES UNITÁRIOS FINAIS

Item: 25	Unidade: UND	Marca: dentemd	Modelo: cj.odont.magnus diamond cart
Descrição: Cadeira Odontológica Completa (equipo/ sugador/ refletor): Comando da cadeira em Pedal, Cabeceira Articulada, Refletor Multifocal (mais de uma intensidade), Equipo tipo cart ou aclopado, Unidade Auxiliar 01 sugador, cuba porcelana/ cerâmica, seringa, tríplex, peça reta, contra ângulo, micro motor, caneta de rotação, terminais no mínimo 3			
Quantidade: 1	Valor Unit.: 9.997,00	Valor Total: 9.997,00	

CLASSIFICAÇÃO

Razão Social	Num Documento	Oferta Inicial	Oferta Final	ME
1 BHDENTAL COMERCIAL EIRELI	083 29.312.896/0001-26	20.000,00	9.997,00	Sim
2 MAXXI DISTRIBUIDORA DE MEDICAMENTOS	097 05.199.870/0001-55	20.550,00	10.500,00	Não
3 PROHOSPITAL COMERCIO HOLANDA LTDA	080 09.485.574/0001-71	20.550,00	11.000,00	Não
4 INOVA COMERCIAL & TRANSPORTES RODOVIÁRIOS	040 21.286.632/0001-33	20.550,00	13.300,00	Sim
5 QUIMIFORT COM. DE PRODS. QUIM. E LAB. LTDA	033 41.654.740/0001-29	20.550,00	13.384,00	Sim
6 M. PICIANI PAZINATO COMERCIO DE MATERIAS	092 31.455.241/0001-59	20.540,00	14.498,00	Sim
7 MSB COMERCIO E REPRESENTAÇÕES LTDA EPP	005 05.696.303/0001-04	26.715,00	14.798,98	Sim
8 DISTRIMEDICA COMERCIO DE PRODUTOS	082 16.902.612/0001-00	41.100,00	14.798,99	Não
9 MUNDI EQUIPAMENTOS MEDICOS	016 20.371.330/0001-09	20.550,00	14.850,00	Sim
10 BRUMED COMERCIO ATACADISTA E MANUTENÇÃO	066 31.770.650/0001-40	20.550,00	20.550,00	Sim
11 MED-DONTO COMERCIO DE PRODUTOS	001 69.366.326/0001-33	25.350,36	25.350,36	Não

DESCLASSIFICADOS

Razão Social	Num Documento	Oferta Inicial	Oferta Final	ME
--------------	---------------	----------------	--------------	----

INABILITADOS

Razão Social	Num Documento	Oferta Inicial	Oferta Final	ME
--------------	---------------	----------------	--------------	----

MOVIMENTOS DO LOTE

11/10/2019 17:14:30	PUBLICADO
11/10/2019 17:30:00	RECEPÇÃO DE PROPOSTAS



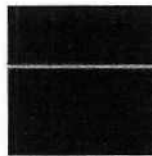

PREFEITURA MUNICIPAL DE URUOCA
URUOCA-CE

23/10/2019 08:00:00	ANÁLISE DE PROPOSTAS		
23/10/2019 08:49:31	DISPUTA		
23/10/2019 08:49:31	LANCE	BRUMED COMERCIO ATACADISTA E MANUTENÇÃO DE EQUIPAMENTOS	20.550,00
23/10/2019 08:49:31	LANCE	MED-DONTO COMERCIO DE PRODUTOS HOSPITALARES LTDA	25.350,36
23/10/2019 08:49:31	LANCE	MUNDI EQUIPAMENTOS MEDICOS ODONTOLOGICOS E VETERINARIOS	20.550,00
23/10/2019 08:49:31	LANCE	M. PICIANI PAZINATO COMERCIO DE MATERIAS ELETRONICOS - EIRELI	20.540,00
23/10/2019 08:49:31	LANCE	PROHOSPITAL COMERCIO HOLANDA LTDA	20.550,00
23/10/2019 08:49:31	LANCE	BHDENTAL COMERCIAL EIRELI	20.000,00
23/10/2019 08:49:31	LANCE	MAXXI DISTRIBUIDORA DE MEDICAMENTOS HOSPITALARES EIRELES	20.550,00
23/10/2019 08:49:31	LANCE	MSB COMERCIO E REPRESENTAÇÕES LTDA EPP	26.715,00
23/10/2019 08:49:31	LANCE	DISTRIMEDICA COMERCIO DE PRODUTOS MEDICOS E	41.100,00
23/10/2019 08:49:31	LANCE	INOVA COMERCIAL & TRANSPORTES RODOVIÁRIOS EIRELI	20.550,00
23/10/2019 08:49:31	LANCE	QUIMIFORT COM. DE PRODS. QUIM. E LAB. LTDA	20.550,00
23/10/2019 08:51:12	LANCE	M. PICIANI PAZINATO COMERCIO DE MATERIAS ELETRONICOS - EIRELI	19.998,00
23/10/2019 08:55:30	LANCE	PROHOSPITAL COMERCIO HOLANDA LTDA	18.000,00
23/10/2019 08:59:28	LANCE	MAXXI DISTRIBUIDORA DE MEDICAMENTOS HOSPITALARES EIRELES	1.799,00
23/10/2019 08:59:37	MENSAGEM	MAXXI DISTRIBUIDORA DE MEDICAMENTOS HOSPITALARES	
Solicito o cancelamento de meu lance no valor de 1.799,00.			
23/10/2019 09:01:04	MENSAGEM	MAXXI DISTRIBUIDORA DE MEDICAMENTOS HOSPITALARES	
Solicito o cancelamento de meu lance no valor de 1.799,00.			
23/10/2019 09:02:38	NOTIFICAÇÃO SISTEMA		
O lance do PARTICIPANTE 097 no valor de 1.799,00 foi cancelado.			
23/10/2019 09:02:41	LANCE	BHDENTAL COMERCIAL EIRELI	17.900,00
23/10/2019 09:03:02	MENSAGEM	PREGOEIRO	
Lance cancelado.			
23/10/2019 09:03:36	LANCE	MAXXI DISTRIBUIDORA DE MEDICAMENTOS HOSPITALARES EIRELES	17.899,00
23/10/2019 09:23:01	LANCE	MUNDI EQUIPAMENTOS MEDICOS ODONTOLOGICOS E VETERINARIOS	17.500,00
23/10/2019 09:36:56	LANCE	BHDENTAL COMERCIAL EIRELI	17.599,00
23/10/2019 09:37:14	LANCE	BHDENTAL COMERCIAL EIRELI	17.499,00
23/10/2019 09:41:44	LANCE	PROHOSPITAL COMERCIO HOLANDA LTDA	17.000,00
23/10/2019 09:41:45	LANCE	MAXXI DISTRIBUIDORA DE MEDICAMENTOS HOSPITALARES EIRELES	16.998,99
23/10/2019 09:45:36	LANCE	BHDENTAL COMERCIAL EIRELI	16.998,90
23/10/2019 09:46:55	LANCE	MAXXI DISTRIBUIDORA DE MEDICAMENTOS HOSPITALARES EIRELES	15.000,00
23/10/2019 09:49:24	LANCE	PROHOSPITAL COMERCIO HOLANDA LTDA	14.800,00
23/10/2019 09:50:43	LANCE	MAXXI DISTRIBUIDORA DE MEDICAMENTOS HOSPITALARES EIRELES	14.500,99
23/10/2019 09:54:18	LANCE	M. PICIANI PAZINATO COMERCIO DE MATERIAS ELETRONICOS - EIRELI	14.498,00
23/10/2019 09:55:18	LANCE	MAXXI DISTRIBUIDORA DE MEDICAMENTOS HOSPITALARES EIRELES	14.497,99
23/10/2019 09:57:10	LANCE	MSB COMERCIO E REPRESENTAÇÕES LTDA EPP	14.799,00
23/10/2019 09:59:24	LANCE	PROHOSPITAL COMERCIO HOLANDA LTDA	14.000,00
23/10/2019 09:59:43	LANCE	MAXXI DISTRIBUIDORA DE MEDICAMENTOS HOSPITALARES EIRELES	13.000,99
23/10/2019 10:02:15	LANCE	BHDENTAL COMERCIAL EIRELI	14.250,00
23/10/2019 10:02:27	LANCE	BHDENTAL COMERCIAL EIRELI	13.500,00
23/10/2019 10:02:46	LANCE	BHDENTAL COMERCIAL EIRELI	13.150,00
23/10/2019 10:03:33	LANCE	QUIMIFORT COM. DE PRODS. QUIM. E LAB. LTDA	13.384,00
23/10/2019 10:04:00	LANCE	PROHOSPITAL COMERCIO HOLANDA LTDA	12.999,00



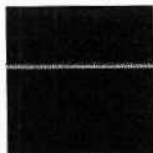

PREFEITURA MUNICIPAL DE URUOCA
URUOCA-CE

23/10/2019 10:04:15	LANCE	MAXXI DISTRIBUIDORA DE MEDICAMENTOS HOSPITALARES EIRELES	12.000,00
23/10/2019 10:05:52	NOTIFICAÇÃO	SISTEMA	
O lote entrará em RANDÔMICO em 5 minutos.			
23/10/2019 10:05:52	PRÉ-RANDÔMICO		
23/10/2019 10:06:01	LANCE	PROHOSPITAL COMERCIO HOLANDA LTDA	11.980,00
23/10/2019 10:06:18	LANCE	MAXXI DISTRIBUIDORA DE MEDICAMENTOS HOSPITALARES EIRELES	11.979,90
23/10/2019 10:06:28	LANCE	PROHOSPITAL COMERCIO HOLANDA LTDA	11.900,00
23/10/2019 10:07:00	LANCE	PROHOSPITAL COMERCIO HOLANDA LTDA	11.700,00
23/10/2019 10:07:45	LANCE	MAXXI DISTRIBUIDORA DE MEDICAMENTOS HOSPITALARES EIRELES	11.699,99
23/10/2019 10:07:58	LANCE	PROHOSPITAL COMERCIO HOLANDA LTDA	11.300,00
23/10/2019 10:09:00	LANCE	MAXXI DISTRIBUIDORA DE MEDICAMENTOS HOSPITALARES EIRELES	11.299,98
23/10/2019 10:09:10	LANCE	PROHOSPITAL COMERCIO HOLANDA LTDA	11.000,00
23/10/2019 10:09:52	LANCE	BHDENTAL COMERCIAL EIRELI	10.000,00
23/10/2019 10:10:41	LANCE	MAXXI DISTRIBUIDORA DE MEDICAMENTOS HOSPITALARES EIRELES	10.500,00
23/10/2019 10:10:52	TEMPO RANDÔMICO		
23/10/2019 10:11:55	LANCE	BHDENTAL COMERCIAL EIRELI	9.999,00
23/10/2019 10:12:34	LANCE	INOVA COMERCIAL & TRANSPORTES RODOVIÁRIOS EIRELI	13.300,00
23/10/2019 10:12:49	LANCE	BHDENTAL COMERCIAL EIRELI	9.998,00
23/10/2019 10:13:12	LANCE	DISTRIMEDICA COMERCIO DE PRODUTOS MEDICOS E	14.798,99
23/10/2019 10:14:02	LANCE	MUNDI EQUIPAMENTOS MEDICOS ODONTOLOGICOS E VETERINARIOS	14.850,00
23/10/2019 10:16:15	LANCE	MSB COMERCIO E REPRESENTAÇÕES LTDA EPP	14.798,98
23/10/2019 10:23:30	LANCE	BHDENTAL COMERCIAL EIRELI	9.997,00
23/10/2019 10:28:52	NOTIFICAÇÃO	SISTEMA	
O detentor da melhor oferta é BHDENTAL COMERCIAL EIRELI			
23/10/2019 10:28:52	HABILITAÇÃO		

PREGOEIRO: ALAINE ALBUQUERQUE DA SILVEIRA PESSOA

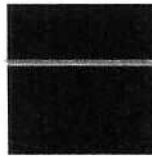

PREFEITURA MUNICIPAL DE URUOCA
URUOCA-CE



VENCEDORES DO PROCESSO - DISPUTA

PREGÃO ELETRÔNICO Nº 0010808.2019

Processo Administrativo Nº 010808.07-2019

Tipo: AQUISIÇÃO

PREGOEIRO: ALAINE ALBUQUERQUE DA SILVEIRA PESSOA

Data de Publicação: 11/10/2019 17:14:31

				TOTAL DO PROCESSO:	29.394,99
ELOHIM COMERCIAL E SERVIÇOS EIRELI				20.934.278/0001-43	6.599,99
LOTE 1	Quant.: 1	Num: 013	210,00	Total: 1.050,00	
Item: 1	Unidade: UND	Marca: AÇO AMBIENTE	Modelo: AA-160		
Descrição: Foco Refletor Ambulatorial: Iluminação Led e Haster Flexível.					
Quantidade: 5		Valor Unit.: 210,00		Total Item: 1.050,00	
LOTE 2	Quant.: 1	Num: 077	230,00	Total: 230,00	
Item: 2	Unidade: UND	Marca: PALLET	Modelo: PROM190		
Descrição: Mocho: Material de Confeção Aço/ Ferro pintado, Encosto, Regulagem de altura a gás.					
Quantidade: 1		Valor Unit.: 230,00		Total Item: 230,00	
LOTE 7	Quant.: 1	Num: 013	219,00	Total: 876,00	
Item: 7	Unidade: UND	Marca: ARRUDA	Modelo: ARRUDA BIO1		
Descrição: Biombo: Material de Confeção Aço/Ferro pintado, Rodízios, Tamanho Triplo.					
Quantidade: 4		Valor Unit.: 219,00		Total Item: 876,00	
LOTE 8	Quant.: 1	Num: 077	193,99	Total: 193,99	
Item: 8	Unidade: UND	Marca: MULTILASER	Modelo: GA126		
Descrição: Leitor de Códigos de Barras: Especificação Mínima: Que esteja em linha de produção pelo fabricante; Tipo pistola manual com feixe de luz bidirecional, fonte de luz laser 650NM; Indicador sonoro de leitura; Velocidade de leitura de 100 linhas por segundo, capacidade de ler etiquetas de códigos de barras com 16cm ou mais de largura; Capacidade de decodificação dos códigos: UPC/EAN, UPC/EAN com complementos, UCC/EAN 128, Código 39, Código 39 Full Ascii, Código 39 Trioptic, Código 128 Full Ascii, codabar, intercalado 2 de 5, discreto 2 de 5, Código 93, MSI, Código 11 possuir interface USB, garantia mínima de 12 meses.					
Quantidade: 1		Valor Unit.: 193,99		Total Item: 193,99	
LOTE 10	Quant.: 1	Num: 013	1.320,00	Total: 1.320,00	
Item: 10	Unidade: UND	Marca: TOMATE	Modelo: MPR5006		
Descrição: Projetor Multimídia (Datashow): Deve estar em linha de produção pelo fabricante, deve possuir tecnologia LCD com matriz ativa TFT com 16 milhões de cores; Resolução mínima nativa de 1024 X 768 e compatibilidade 16:9; Deve possuir interfaces de comunicação, sendo 01 (uma) VGA e 01 (uma) HDMI; Deve possuir entrada USB; Luminosidade mínima de 2500 lumens; Alto-falante integrado no projetor com o mínimo de 1W de potência; Alimentação automática 100-120V, 220-240V; Controle remoto IR, cabo de alimentação, cabo VGA; Manual do Usuário; Suporta apresentações a partir de um pen-drive direto no projetor (sem o uso de pc); O equipamento deverá ser novo, sem uso, reforma ou recondição; Garantia mínima de 12 meses.					
Quantidade: 1		Valor Unit.: 1.320,00		Total Item: 1.320,00	
LOTE 11	Quant.: 1	Num: 077	455,00	Total: 910,00	
Item: 11	Unidade: UND	Marca: PALLET	Modelo: PROA350		

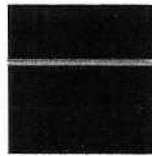

PREFEITURA MUNICIPAL DE URUOCA
URUOCA-CE

Descrição: Arquivo: Material de Confecção Aço, Gavetas: de 3 a 4 Gavetas, Deslizamento da Gaveta Trilho Telescópico.

Quantidade: 2 **Valor Unit.: 455,00** Total Item: 910,00

LOTE 12 Quant.: 1 Num: 013 650,00 **Total: 650,00**

Item: 12 Unidade: UND Marca: KARINA Modelo: K40

Descrição: Bebedouro/ Purificador Refrigerado: Tipo Pressão Coluna Simples

Quantidade: 1 **Valor Unit.: 650,00** Total Item: 650,00

LOTE 19 Quant.: 1 Num: 013 1.150,00 **Total: 1.150,00**

Item: 19 Unidade: UND Marca: AÇO AMBIENTE Modelo: AA-65

Descrição: Carro para Transporte de Materiais (diversos): Tipo Cuba/ Mín 200L/Polipropileno

Quantidade: 1 **Valor Unit.: 1.150,00** Total Item: 1.150,00

LOTE 24 Quant.: 1 Num: 013 220,00 **Total: 220,00**

Item: 24 Unidade: UND Marca: G-TECH Modelo: G-TECH NEB

Descrição: Nebulizador Portátil: Tipo Ultrassônico, Número de saídas simultâneas 01.

Quantidade: 1 **Valor Unit.: 220,00** Total Item: 220,00

MUNDI EQUIPAMENTOS MEDICOS ODONTOLOGICOS E VETERINARIOS EIRELLI-ME 20.371.330/0001-09 **877,00**

LOTE 3 Quant.: 1 Num: 090 347,00 **Total: 347,00**

Item: 3 Unidade: UND Marca: GG Modelo: MD400

Descrição: Negatoscópio: Tipo Lâmpada Fluorescente/ 2 corpos.

Quantidade: 1 **Valor Unit.: 347,00** Total Item: 347,00

LOTE 20 Quant.: 1 Num: 016 530,00 **Total: 530,00**

Item: 20 Unidade: UND Marca: BALMAK Modelo: ELP-25BBC

Descrição: Balança Antropométrica Infantil: Modo Operação Digital.

Quantidade: 1 **Valor Unit.: 530,00** Total Item: 530,00

CIRÚRGICA SÃO FELIPE PRODUTOS PARA SAÚDE EIRELI 07.626.776/0001-60 **7.023,00**

LOTE 4 Quant.: 1 Num: 090 2.952,00 **Total: 2.952,00**

Item: 4 Unidade: UND Marca: EMAI Modelo:

Descrição: Bisturi Elétrico (até 150W): Potência até 100W, Alarmes, Função Bipolar.

Quantidade: 1 **Valor Unit.: 2.952,00** Total Item: 2.952,00

LOTE 13 Quant.: 1 Num: 035 229,00 **Total: 687,00**

Item: 13 Unidade: UND Marca: MIKATOS Modelo:

Descrição: Otoscópio Simples: Iluminação: Iluminação Direta/ Halógena - Xenon, Composição 5 a 10 Espelhos Reutilizáveis.

Quantidade: 3 **Valor Unit.: 229,00** Total Item: 687,00

LOTE 14 Quant.: 1 Num: 090 179,00 **Total: 179,00**

Item: 14 Unidade: UND Marca: FM Modelo:

Descrição: Braçadeira para Injeção: Material de Confecção Aço Inoxidável, Apoio do Braço Aço Inoxidável, Tipo Pedestal Altura Regulável.

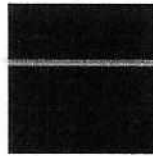

**PREFEITURA MUNICIPAL DE URUOCA
URUOCA-CE**

Quantidade: 1 **Valor Unit.: 178,00** Total Item: 178,00

LOTE 15 Quant.: 1 Num: 070 155,00 **Total: 155,00**

Item: 15 Unidade: UND Marca: COMPOWER Modelo:

Descrição: Reanimador Pulmonar Manual Pediátrico (Ambu): Aplicação Infantil, Reservatório, Material de Confeção Silicone.

Quantidade: 1 **Valor Unit.: 155,00** Total Item: 155,00

LOTE 16 Quant.: 1 Num: 070 550,00 **Total: 1.650,00**

Item: 16 Unidade: UND Marca: RIESTER Modelo:

Descrição: Oftalmoscópio: Bateria Convencional, Composição Mínimo de 3 aberturas e 19 lentes.

Quantidade: 3 **Valor Unit.: 550,00** Total Item: 1.650,00

LOTE 17 Quant.: 1 Num: 035 55,00 **Total: 55,00**

Item: 17 Unidade: UND Marca: PREMIUM Modelo:

Descrição: Esfigmomanômetro Adulto: Material de Confeção Tecido em Algodão, Braçadeira/Fecho Velcro.

Quantidade: 1 **Valor Unit.: 55,00** Total Item: 55,00

LOTE 18 Quant.: 1 Num: 070 650,00 **Total: 650,00**

Item: 18 Unidade: UND Marca: MIKATOS Modelo:

Descrição: Laringoscópio Adulto: Composição 5 lâminas aço inox.

Quantidade: 1 **Valor Unit.: 650,00** Total Item: 650,00

LOTE 21 Quant.: 1 Num: 070 485,00 **Total: 485,00**

Item: 21 Unidade: UND Marca: MIKATOS Modelo:

Descrição: Laringoscópio Infantil: Composição 3 Lâminas Aço Inox.

Quantidade: 1 **Valor Unit.: 485,00** Total Item: 485,00

LOTE 22 Quant.: 1 Num: 035 155,00 **Total: 155,00**

Item: 22 Unidade: UND Marca: COMPOWER Modelo:

Descrição: Reanimador Pulmonar Manual Adulto (Ambu): Reservatório, Material de Confeção Silicone.

Quantidade: 1 **Valor Unit.: 155,00** Total Item: 155,00

LOTE 23 Quant.: 1 Num: 090 28,00 **Total: 56,00**

Item: 23 Unidade: UND Marca: PENLIGHT Modelo:

Descrição: Lanterna Clínica: Tipo Led

Quantidade: 2 **Valor Unit.: 28,00** Total Item: 56,00

PROHOSPITAL COMERCIO HOLANDA LTDA **09.485.574/0001-71** **600,00**

LOTE 5 Quant.: 1 Num: 080 600,00 **Total: 600,00**

Item: 5 Unidade: UND Marca: KONDETECH Modelo: KONDETECH

Descrição: Amalgador Odontológico: Tipo Capsular, Modo de Operação Digital.

Quantidade: 1 **Valor Unit.: 600,00** Total Item: 600,00

ANGELINA ROSA GIOVANNETTI CALLOU - EPP **00.463.305/0001-30** **1.400,00**

LOTE 6 Quant.: 1 Num: 001 700,00 **Total: 1.400,00**

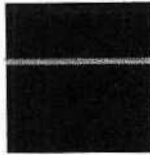

PREFEITURA MUNICIPAL DE URUOCA
URUOCA-CE

Item: 6	Unidade: UND	Marca: Tubomed	Modelo: Tm.047.02
Descrição: Mesa de Exames: Acessórios: Suporte para papel, posição do leito móvel, Material de Confeção: Aço Inoxidável.			
Quantidade: 2	Valor Unit.: 700,00		Total Item: 1.400,00
AGNUS COMERCIO DE MAQUINAS E EQUIPAMENTOS EIRELI		14.676.091/0001-94	2.898,00
LOTE 9	Quant.: 1	Num: 054	Total: 2.898,00
Item: 9	Unidade: UND	Marca: Olimedica	Modelo: OLI161
Descrição: Carro Maca Simples: Material de Confeção Aço Inoxidável, Suporte de soró/ Colchonete, Grandes Laterais.			
Quantidade: 2	Valor Unit.: 1.449,00		Total Item: 2.898,00
BHDENTAL COMERCIAL EIRELI		29.312.896/0001-26	9.997,00
LOTE 25	Quant.: 1	Num: 083	Total: 9.997,00
Item: 25	Unidade: UND	Marca: dentemd	Modelo: cj.odont.magnus diamond cart
Descrição: Cadeira Odontológica Completa (equipo/ sugador/ refletor): Comando da cadeira em Pedal. Cabeceira Articulada, Refletor Multifocal (mais de uma intensidade), Equipo tipo cart ou aclopado, Unidade Auxiliar 01 sugador, cuba porcelana/ cerâmica, seringa, tríplice, peça reta, contra ângulo, micro motor, caneta de rotação, terminais no mínimo 3			
Quantidade: 1	Valor Unit.: 9.997,00		Total Item: 9.997,00

PREGOEIRO: ALAINE ALBUQUERQUE DA SILVEIRA PESSOA