



ENCARGOS SOCIAIS – SINAPI A PARTIR DE OUTUBRO/2018

SINAPI - Composição de Encargos Sociais



CEARÁ VIGÊNCIA A PARTIR DE 10/2018

CÓDIGO	DESCRIÇÃO	COM DESONERAÇÃO		SEM DESONERAÇÃO	
		HORISTA	MENSALISTA	HORISTA	MENSALISTA
		%	%	%	%
GRUPO A					
A1	INSS	0,00%	0,00%	20,00%	20,00%
A2	SESI	1,50%	1,50%	1,50%	1,50%
A3	SENAI	1,00%	1,00%	1,00%	1,00%
A4	INCRA	0,20%	0,20%	0,20%	0,20%
A5	SEBRAE	0,60%	0,60%	0,60%	0,60%
A6	Salário Educação	2,50%	2,50%	2,50%	2,50%
A7	Seguro Contra Acidentes de Trabalho	3,00%	3,00%	3,00%	3,00%
A8	FGTS	8,00%	8,00%	8,00%	8,00%
A9	SECONCI	0,00%	0,00%	0,00%	0,00%
A	Total	16,80%	16,80%	36,80%	36,80%
GRUPO B					
B1	Repouso Semanal Remunerado	17,85%	Não incide	17,85%	Não incide
B2	Feriados	3,71%	Não incide	3,71%	Não incide
B3	Auxílio - Enfermidade	0,92%	0,71%	0,92%	0,71%
B4	13º Salário	10,83%	8,33%	10,83%	8,33%
B5	Licença Paternidade	0,07%	0,06%	0,07%	0,06%
B6	Faltas Justificadas	0,72%	0,56%	0,72%	0,56%
B7	Dias de Chuvas	1,55%	Não incide	1,55%	Não incide
B8	Auxílio Acidente de Trabalho	0,11%	0,09%	0,11%	0,09%
B9	Férias Gozadas	9,18%	7,07%	9,18%	7,07%
B10	Salário Maternidade	0,03%	0,02%	0,03%	0,02%
B	Total	44,97%	16,84%	44,97%	16,84%
GRUPO C					
C1	Aviso Prévio Indenizado	5,60%	4,31%	5,60%	4,31%
C2	Aviso Prévio Trabalhado	0,13%	0,10%	0,13%	0,10%
C3	Férias Indenizadas	4,40%	3,39%	4,40%	3,39%
C4	Depósito Rescisão Sem Justa Causa	4,81%	3,70%	4,81%	3,70%
C5	Indenização Adicional	0,47%	0,36%	0,47%	0,36%
C	Total	15,41%	11,86%	15,41%	11,86%
GRUPO D					
D1	Reincidência de Grupo A sobre Grupo B	7,55%	2,83%	16,55%	6,20%
D2	Reincidência de Grupo A sobre Aviso Prévio Trabalhado e Reincidência do FGTS sobre Aviso Prévio Indenizado	0,47%	0,36%	0,50%	0,38%
D	Total	8,02%	3,19%	17,05%	6,58%
TOTAL(A+B+C+D)		85,20%	48,69%	114,23%	72,08%

Fonte: Informação Dias de Chuva - INMET

Laeste Luã Moreira Freire
LAESTE LUÃ MOREIRA FREIRE
ENGENHEIRO CIVIL
CREA-CE 322353

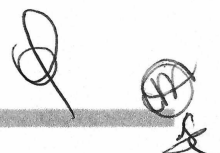

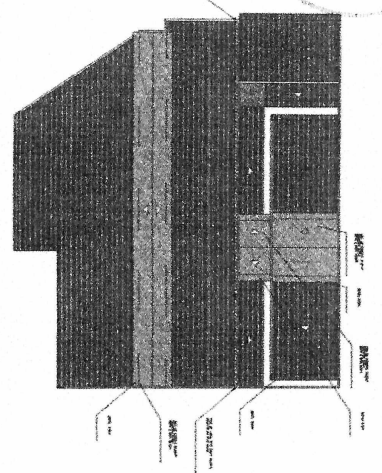
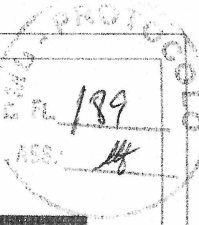

01 PLANTA DE COBERTURA(SUPERIOR)

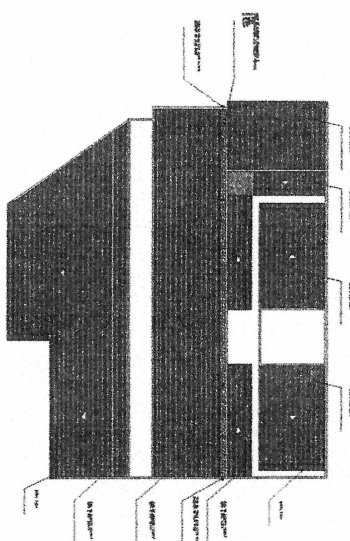

02 PLANTA DE COBERTURA(INFERIOR)

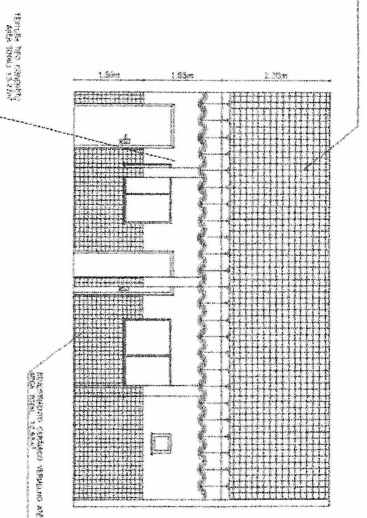

03 FACHADA(LOCOMOTIVA E SALA DOS PROFESSORES)

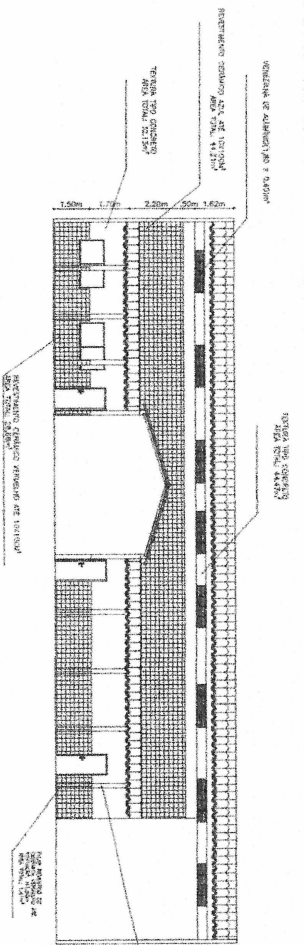

04 FACHADA(FUNDOS)

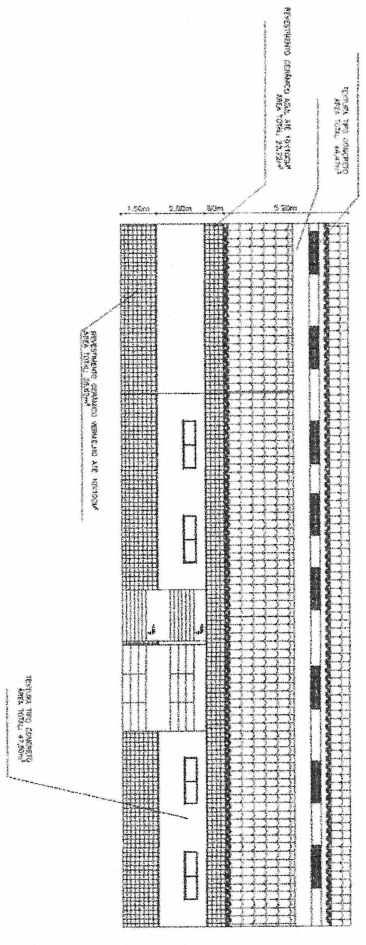

05 FACHADA(FRONTA)

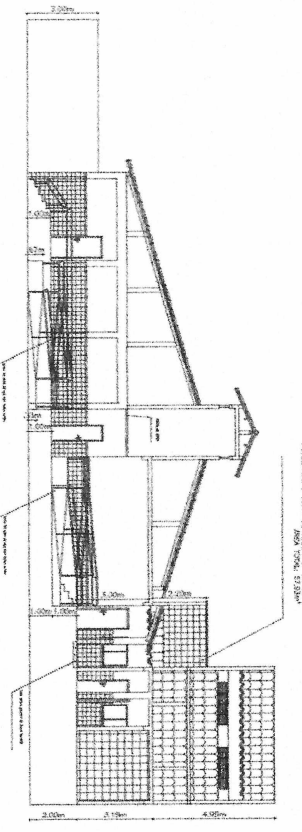

06 CORTE(A-A)

LACIOTE LIA FERREZ
ENGENHEIRO CIVIL
CRF 2222/3

PROFESSOR DE LICENCIATURA EM ENFERMAGEM
PROFESSOR DE LICENCIATURA EM FISIOTERAPIA
PROFESSOR DE LICENCIATURA EM PSICOMOTRICIDADE
PROFESSOR DE LICENCIATURA EM PEDAGOGIA
PROFESSOR DE LICENCIATURA EM EDUCAÇÃO FÍSICA
PROFESSOR DE LICENCIATURA EM QUÍMICA
PROFESSOR DE LICENCIATURA EM MATEMÁTICA
PROFESSOR DE LICENCIATURA EM CIÊNCIAS BIOLÓGICAS
PROFESSOR DE LICENCIATURA EM CIÊNCIAS SOCIAIS
PROFESSOR DE LICENCIATURA EM HISTÓRIA
PROFESSOR DE LICENCIATURA EM LETRAS
PROFESSOR DE LICENCIATURA EM PEDAGOGIA
PROFESSOR DE LICENCIATURA EM EDUCAÇÃO INFANTIL
PROFESSOR DE LICENCIATURA EM EDUCAÇÃO DE Jovens e Adultos
PROFESSOR DE LICENCIATURA EM EDUCAÇÃO ESPECIAL
PROFESSOR DE LICENCIATURA EM EDUCAÇÃO FÍSICA
PROFESSOR DE LICENCIATURA EM EDUCAÇÃO MUSICAL
PROFESSOR DE LICENCIATURA EM EDUCAÇÃO TECNOLÓGICA
PROFESSOR DE LICENCIATURA EM FARMÁCIA
PROFESSOR DE LICENCIATURA EM FÍSICA
PROFESSOR DE LICENCIATURA EM GEOGRAFIA
PROFESSOR DE LICENCIATURA EM INFORMATICA
PROFESSOR DE LICENCIATURA EM LINGUAGENS, LETRAS E LINGUÍSTICA
PROFESSOR DE LICENCIATURA EM MATEMÁTICA
PROFESSOR DE LICENCIATURA EM QUÍMICA
PROFESSOR DE LICENCIATURA EM ZOOTECIA

GOVERNO MUNICIPAL DE JUIZ DE FORA
SECRETARIA MUNICIPAL DE EDUCAÇÃO
COORDENADORIA DE LICENCIATURA EM EDUCAÇÃO
PROFESSOR DE LICENCIATURA EM EDUCAÇÃO INFANTIL
PROFESSOR DE LICENCIATURA EM EDUCAÇÃO DE Jovens e Adultos
PROFESSOR DE LICENCIATURA EM EDUCAÇÃO ESPECIAL
PROFESSOR DE LICENCIATURA EM EDUCAÇÃO FÍSICA
PROFESSOR DE LICENCIATURA EM EDUCAÇÃO MUSICAL
PROFESSOR DE LICENCIATURA EM EDUCAÇÃO TECNOLÓGICA
PROFESSOR DE LICENCIATURA EM FARMÁCIA
PROFESSOR DE LICENCIATURA EM FÍSICA
PROFESSOR DE LICENCIATURA EM GEOGRAFIA
PROFESSOR DE LICENCIATURA EM INFORMATICA
PROFESSOR DE LICENCIATURA EM LINGUAGENS, LETRAS E LINGUÍSTICA
PROFESSOR DE LICENCIATURA EM MATEMÁTICA
PROFESSOR DE LICENCIATURA EM QUÍMICA
PROFESSOR DE LICENCIATURA EM ZOOTECIA

ASSISTENTE TÉCNICA
LACIOTE LIA FERREZ FERREZ
RUA JOÃO DE ALMEIDA, 100
JUIZ DE FORA - MG

DT. EMISSÃO	DT. VALIDADE	TAXA
01/01/2011	31/12/2011	R\$ 100,00
02/01/2012	31/12/2012	R\$ 100,00
03/01/2013	31/12/2013	R\$ 100,00
04/01/2014	31/12/2014	R\$ 100,00

COMISSÃO PERMANENTE DE LICITAÇÃO DE EDIFICAÇÃO
 FIS. 854

PROTÓCOLO
 1910
 ASS: [assinatura]



01 IMAGEM GEOREFERENCIADA

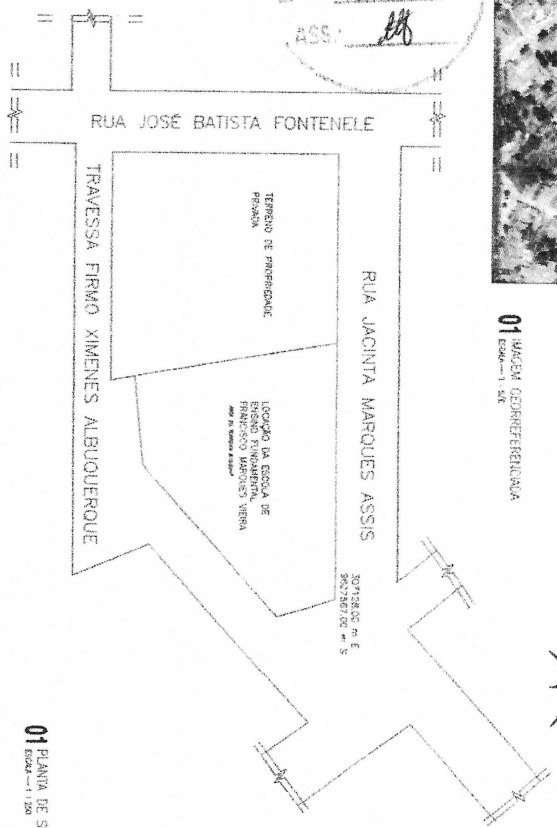

01 PLANTA DE SITUAÇÃO

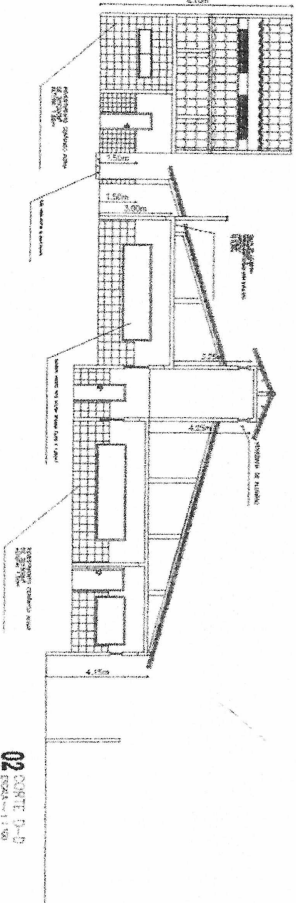

02 SEÇÃO D-D

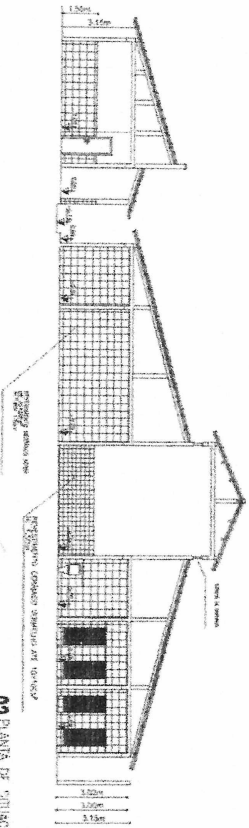

03 PLANTA DE SITUAÇÃO

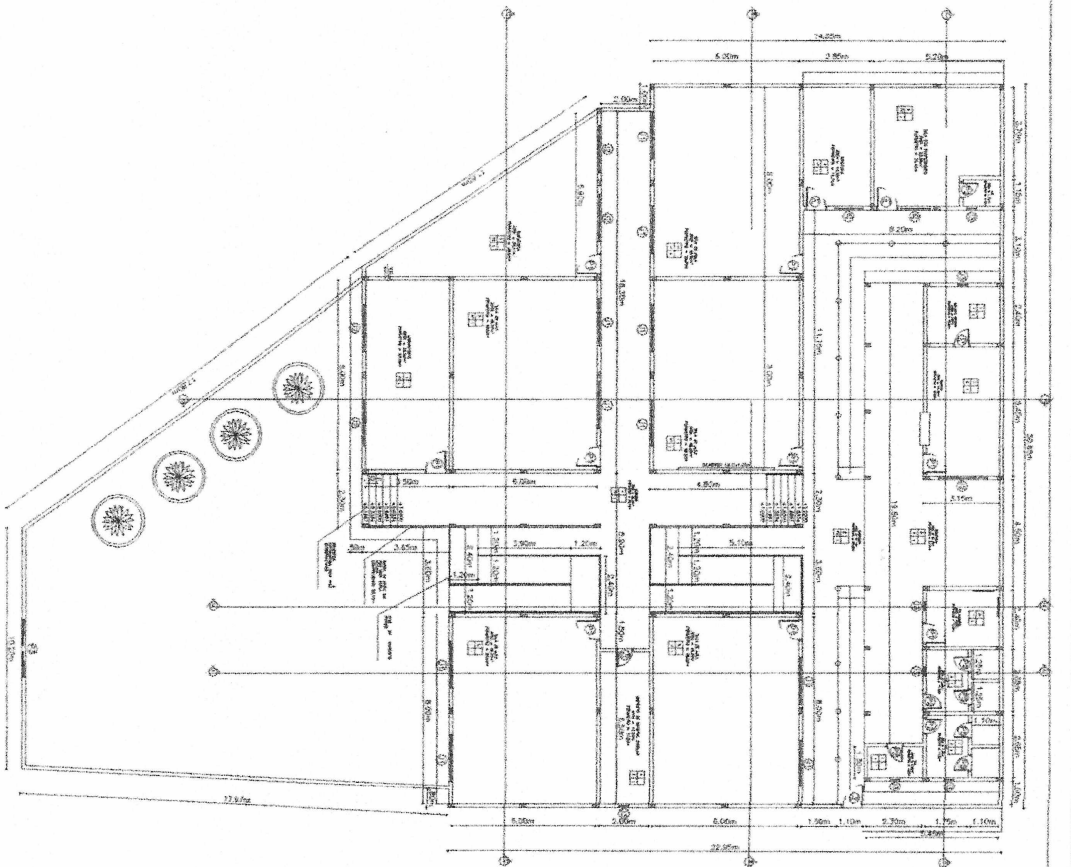

04 PLANTA PARA ESCALA

LAESTE L.M. FREIRE
ENGENHEIRO CIVIL
CREA-CE 322953

TÍTULO: Projeto de Escola Fundamental Jacinta Marques Assis em terreno de propriedade primária.	
OBJETO: Projeto Arquitetônico.	
PROPOSTA: Construção de Escola Fundamental Jacinta Marques Assis, em terreno de propriedade primária.	
CONTRATANTE: COMISSÃO PERMANENTE DE LICITAÇÃO DE EDIFICAÇÃO.	
PROJETADE: LAESTE L.M. FREIRE.	
LOCAL: Rua José Batista Fontenele, Travessa Firmo Ximenes Albuquerque, Rua Jacinta Marques Assis.	
DATA: 10/05/2010.	
ESCALA: 1:500.	
FOLHA: 01/01.	
TOTAL: 01/01.	

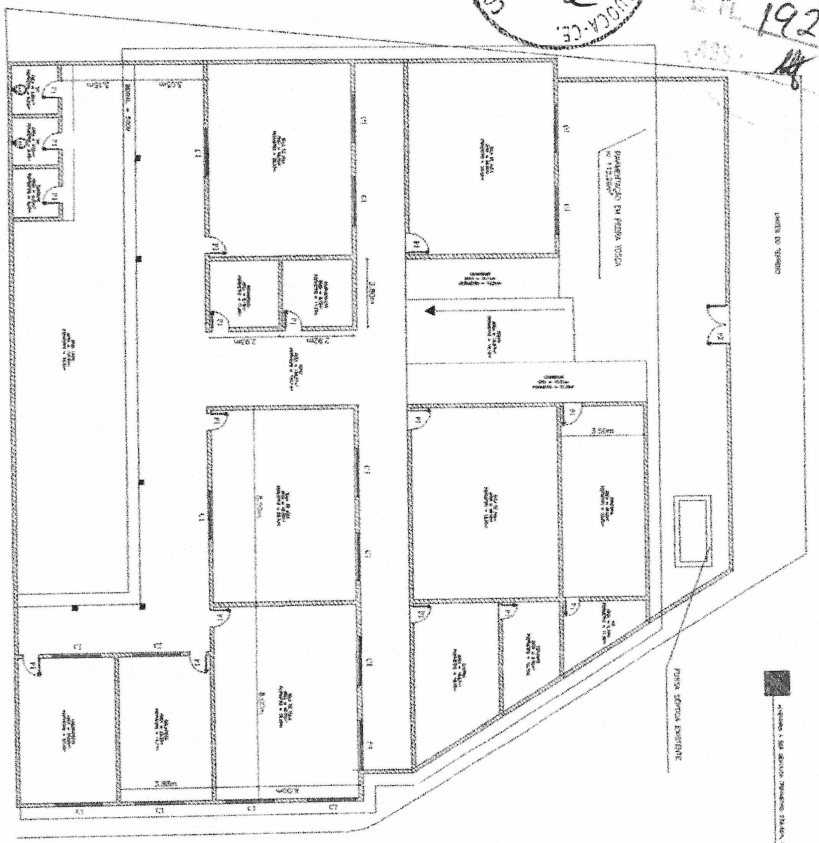

01 PLANTA BAIXA EXISTENTE
 ESCALA = 1:50

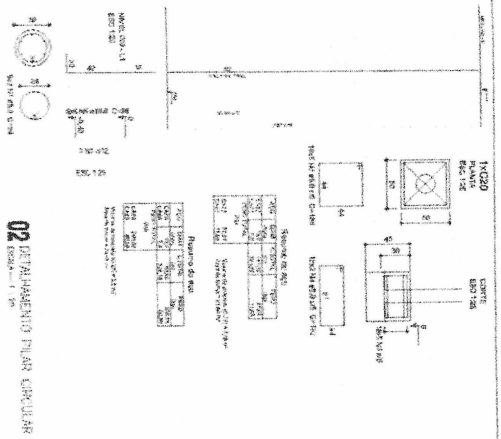

02 DETALHAMENTO PILAR CIRCULAR
 ESCALA = 1:20

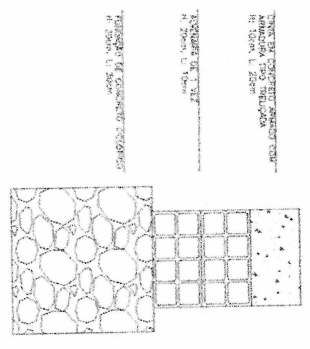

03 DETALHAMENTO 01
 ESCALA = 1:5

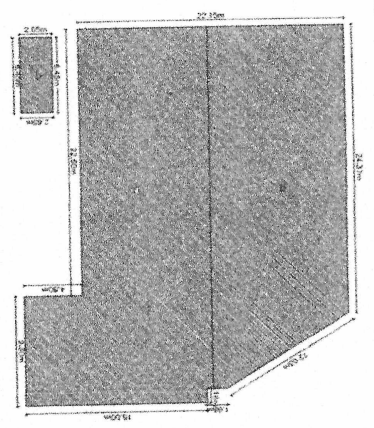

04 PLANTA COBERTA EXISTENTE
 ESCALA = 1:200

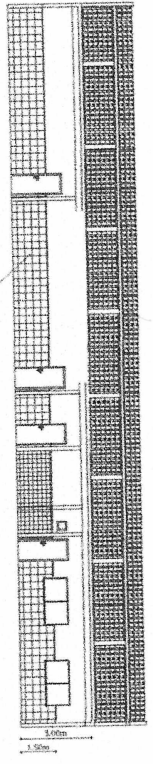

05 CORTE 0-C
 ESCALA = 1:50

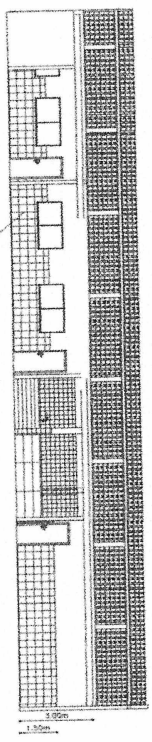

06 CORTE B-B
 ESCALA = 1:50

LAESTE L.M. FREIRE
ENGENHEIRO CIVIL
CREA-CE 322363

PROPOSTA DE LICITAÇÃO Nº 856/2018	
OBJETO: OBRAS DE RECONSTRUÇÃO E REFORMA DO BARRACÃO DE ALMOXARFARIA DA UNIDADE DE SAÚDE DO HOSPITAL GERAL DE JUAZEIRO DO NORTE - CE.	
PROPOSTA Nº: 001/2018	
EMPRESA: LAESTE L.M. FREIRE	
CNPJ: 14.080.888/0001-00	
RUA: RUA DA SERRA, Nº 100, JUAZEIRO DO NORTE, CE.	
CEP: 63000-000	
CONTATO: (85) 3333-3333	
E-MAIL: laeste@laeste.com.br	
ASSINATURA: LAESTE L.M. FREIRE	
DATA: 15/08/2018	
LOCAL: JUAZEIRO DO NORTE, CE.	

COMISSÃO PERMANENTE DE LICITAÇÃO DE PREÇOS DE SERVIÇOS
Fls. 858
8

PROT. 194
16

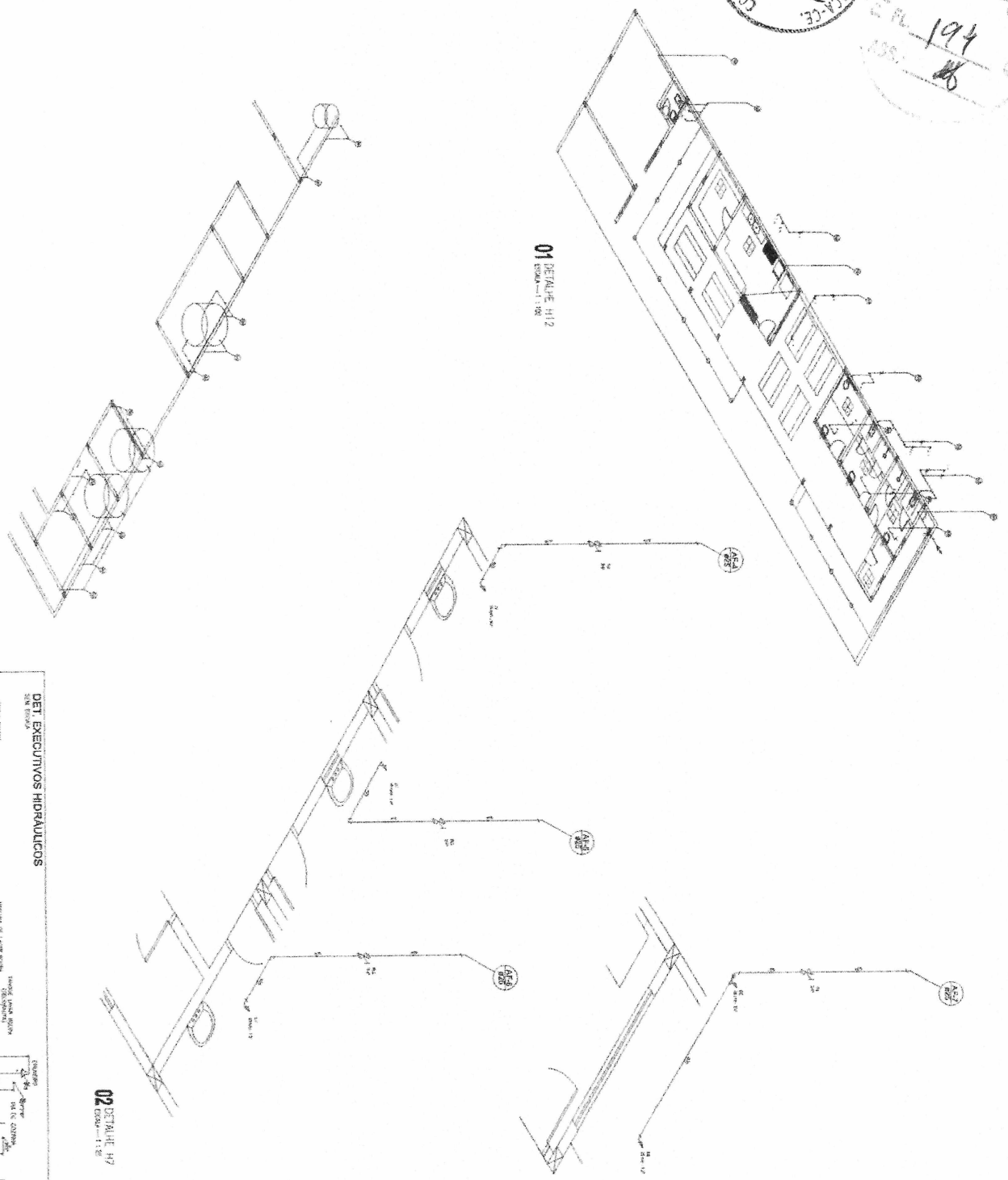

DET. EXECUTIVOS HIDRÁULICOS
2007
FOLHA Nº 01 DE 02

PROJETO DE ABASTECIMENTO DE ÁGUA
PROJETO DE SANEAMENTO BÁSICO
PROJETO DE DRENAGEM PLUVIAL
PROJETO DE DRENAGEM SANITÁRIA

02 DETALHE H7
Escala: 1:20

ITEM	QUANTIDADE	UNIDADE	VALOR UNITÁRIO	VALOR TOTAL
1	1	M	1,00	1,00
2	1	M	1,00	1,00
3	1	M	1,00	1,00
4	1	M	1,00	1,00
5	1	M	1,00	1,00
6	1	M	1,00	1,00
7	1	M	1,00	1,00
8	1	M	1,00	1,00
9	1	M	1,00	1,00
10	1	M	1,00	1,00

03 DETALHE H8
Escala: 1:20

ITEM	QUANTIDADE	UNIDADE	VALOR UNITÁRIO	VALOR TOTAL
1	1	M	1,00	1,00
2	1	M	1,00	1,00
3	1	M	1,00	1,00
4	1	M	1,00	1,00
5	1	M	1,00	1,00
6	1	M	1,00	1,00
7	1	M	1,00	1,00
8	1	M	1,00	1,00
9	1	M	1,00	1,00
10	1	M	1,00	1,00

LAESTE L.M. FREIRE
ENGENHEIRO CIVIL
CREA-CE 322353

PROJETO DE ABASTECIMENTO DE ÁGUA
PROJETO DE SANEAMENTO BÁSICO
PROJETO DE DRENAGEM PLUVIAL
PROJETO DE DRENAGEM SANITÁRIA

ITEM	QUANTIDADE	UNIDADE	VALOR UNITÁRIO	VALOR TOTAL
1	1	M	1,00	1,00
2	1	M	1,00	1,00
3	1	M	1,00	1,00
4	1	M	1,00	1,00
5	1	M	1,00	1,00
6	1	M	1,00	1,00
7	1	M	1,00	1,00
8	1	M	1,00	1,00
9	1	M	1,00	1,00
10	1	M	1,00	1,00

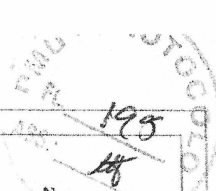
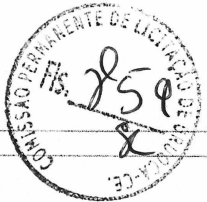

Relatório do aço

ACO	N	DIAM	QUANT	UNID	C.TOTAL
C60	1	5,0	346	kg	2688,8
C60	2	8,0	4	kg	78
C60	3	8,0	2	kg	524
C60	4	8,0	2	kg	274
C60	5	8,0	2	kg	284
C60	6	8,0	2	kg	1079
C60	7	8,0	1	kg	510
C60	8	8,0	2	kg	230
C60	9	8,0	2	kg	1685
C60	10	8,0	2	kg	3289
C60	11	8,0	2	kg	410
C60	12	8,0	1	kg	170
C60	13	8,0	1	kg	210
C60	14	8,0	1	kg	2395
C60	15	8,0	2	kg	124
C60	16	8,0	4	kg	1228
C60	17	8,0	4	kg	2805
C60	18	8,0	2	kg	1448
C60	19	8,0	2	kg	229
C60	20	8,0	2	kg	875
C60	21	8,0	2	kg	1729
C60	22	8,0	2	kg	1844
C60	23	8,0	2	kg	510
C60	24	8,0	1	kg	225
C60	25	10,0	1	kg	137
C60	26	10,0	1	kg	142
PESO TOTAL					10981

Resumo do aço

ACO	DIAM	C.TOTAL	PESO
C60	8,0	214,3	86,6
C60	10,0	13,8	8,5
PESO TOTAL		209,9	415

Volume de concreto (C=20) = 2,8 m³
 Área de forma = 41,08 m²

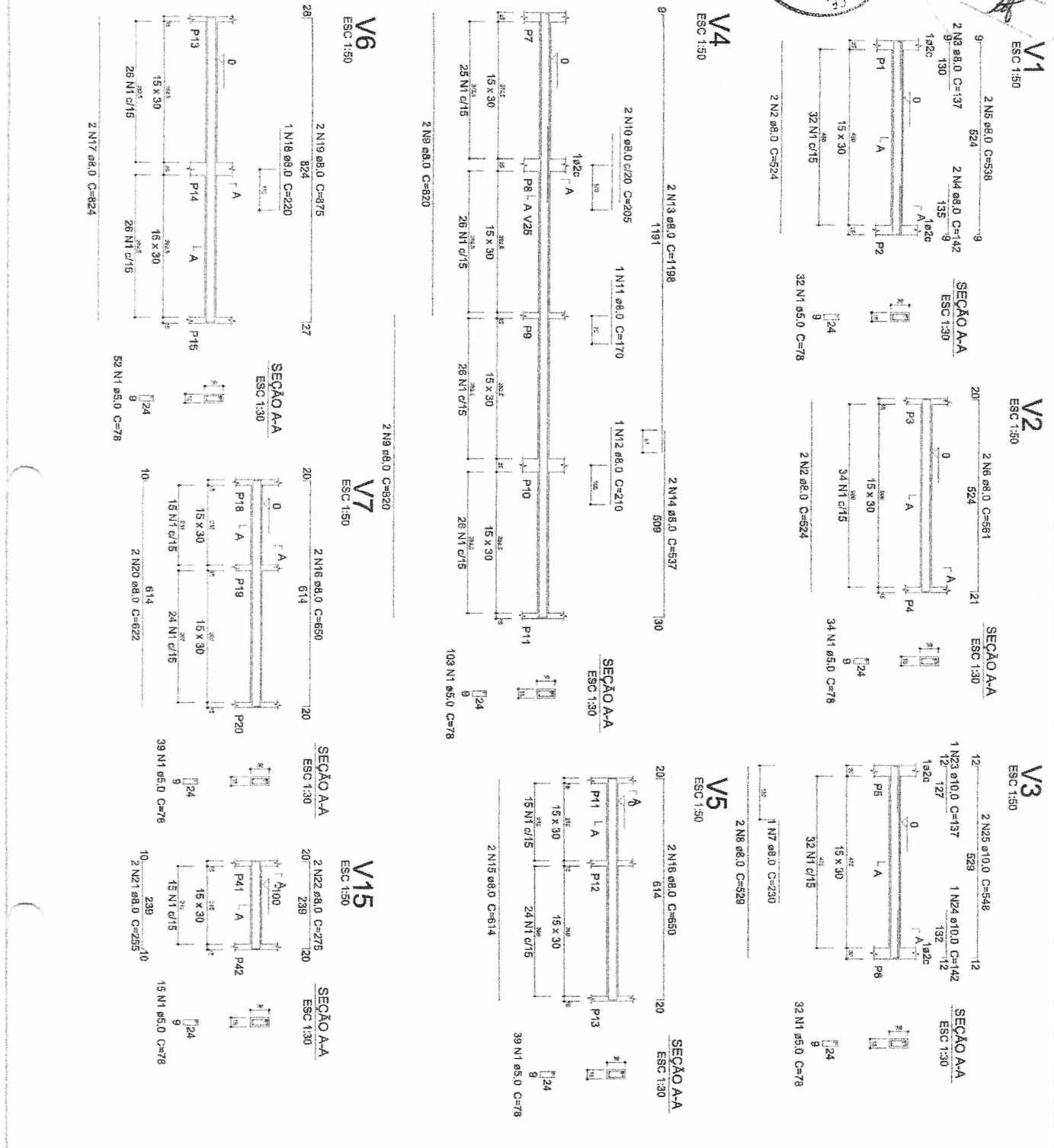

LAESTE L.M. FREIRE
ENGENHEIRO CIVIL
CREA-CE 322353

PROPOSTA DE PREÇOS PARA OBRAS DE RECONSTRUÇÃO DE BARRACÃO DE COLETA DE LIXO, EM SÃO CARLOS - SP.

EMPRESA: LAESTE L.M. FREIRE

PROJETO: ARQUITETÔNICO

VALOR TOTAL: R\$ 1.200,00

DATA: 19/05/2019